

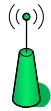

หอพัก 1 ชั้น 1

 AIS = 3 Unit

 D-Link = 3 Unit

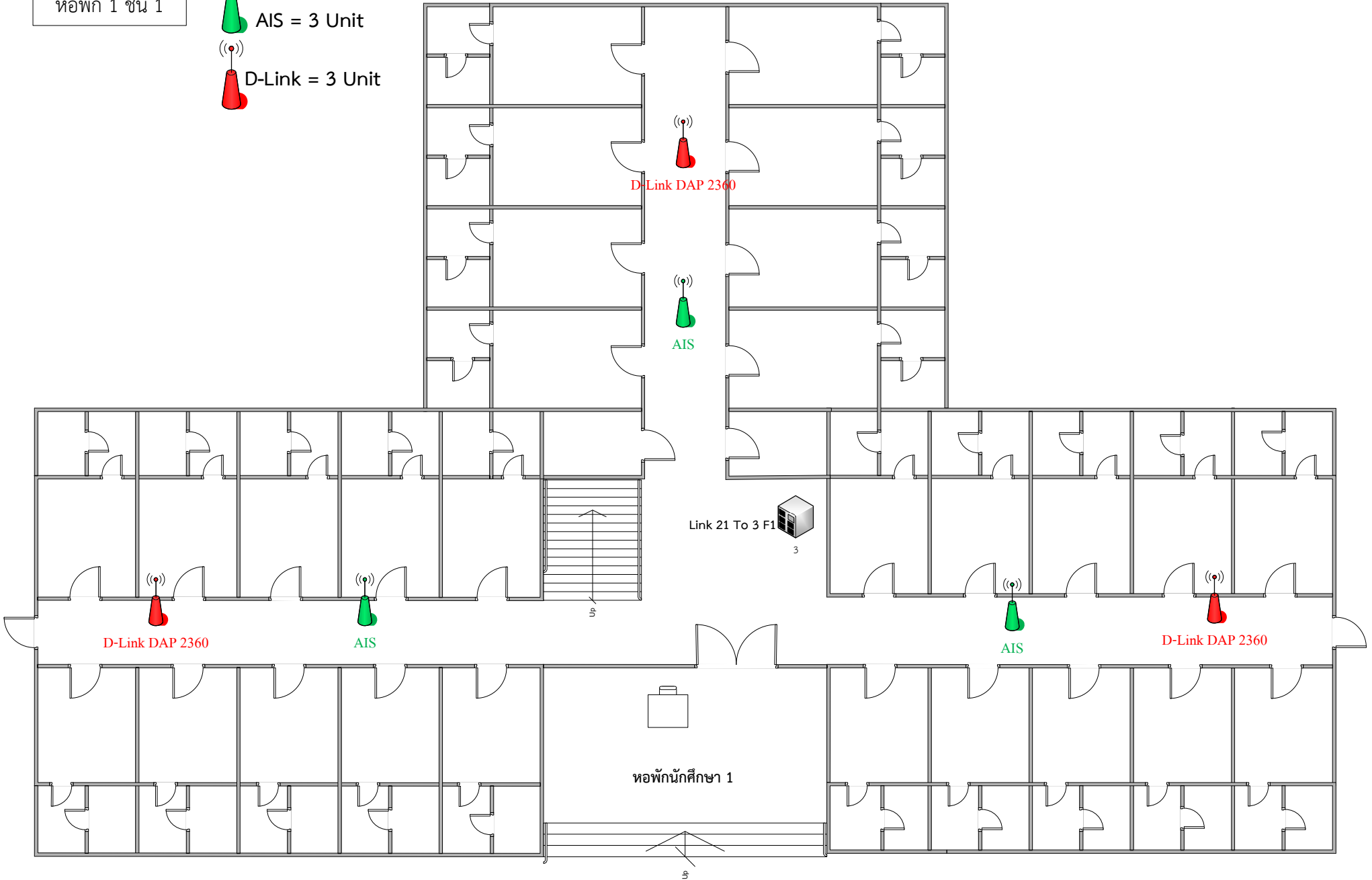

หอพัก 1 ชั้น 2

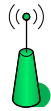
 AIS = 3 Unit

 D-Link = 3 Unit

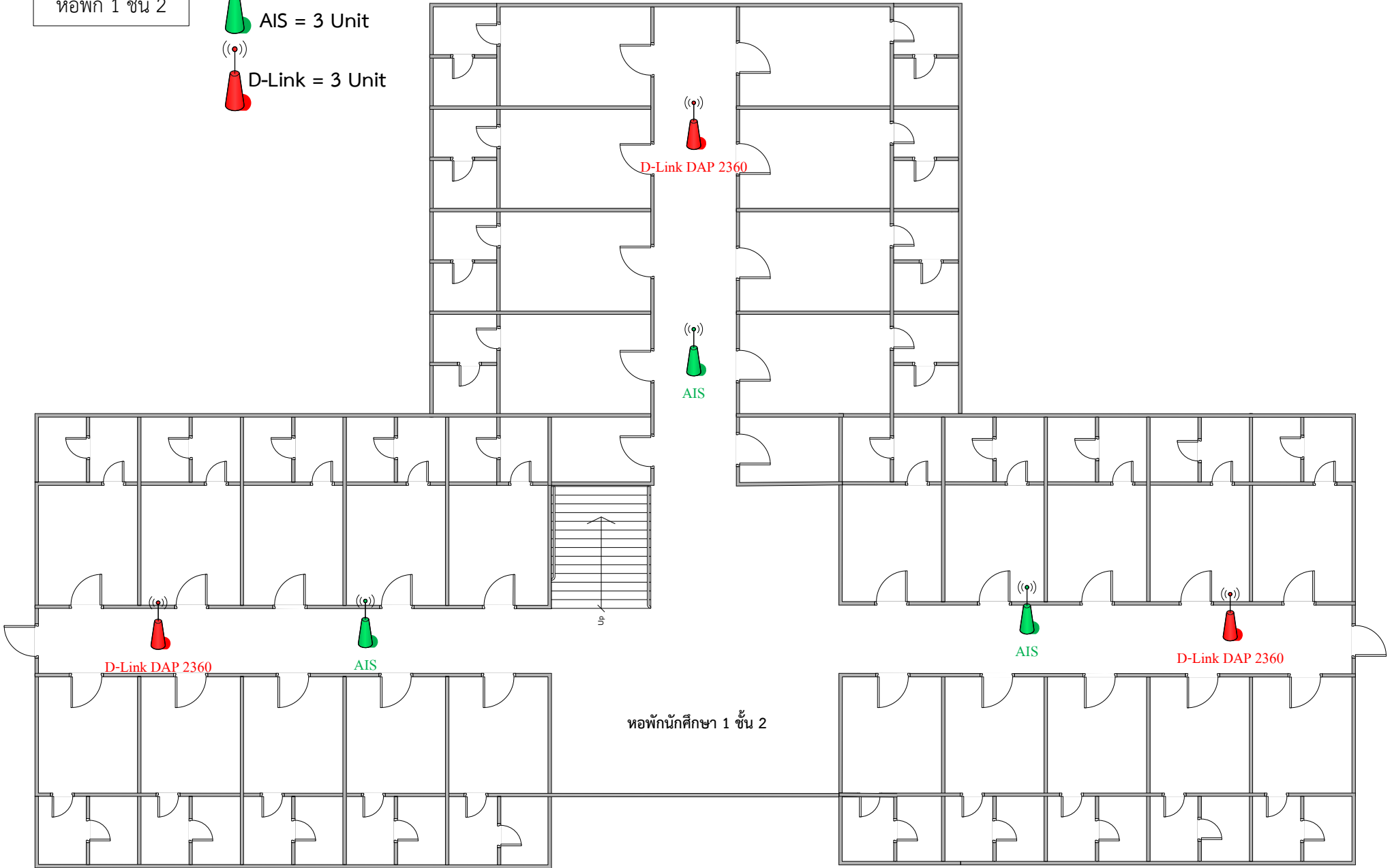

หอพักนักศึกษา 1 ชั้น 2

หอพัก 1 ชั้น 3

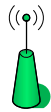
 AIS = 3 Unit

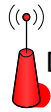
 D-Link = 3 Unit

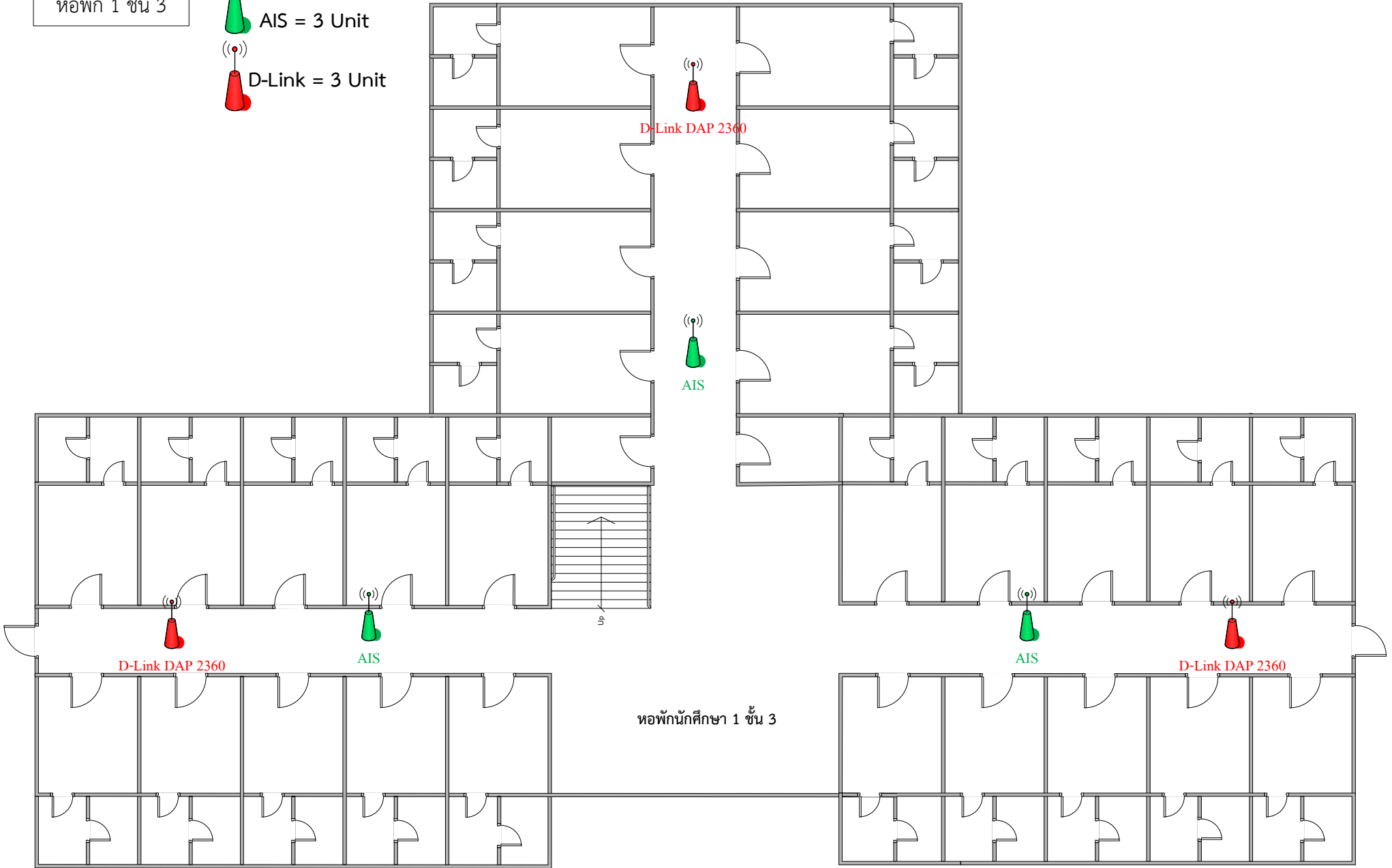

หอพักนักศึกษา 1 ชั้น 3

หอพัก 2 ชั้น 1

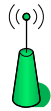
 AIS = 3 Unit

 D-Link = 3 Unit

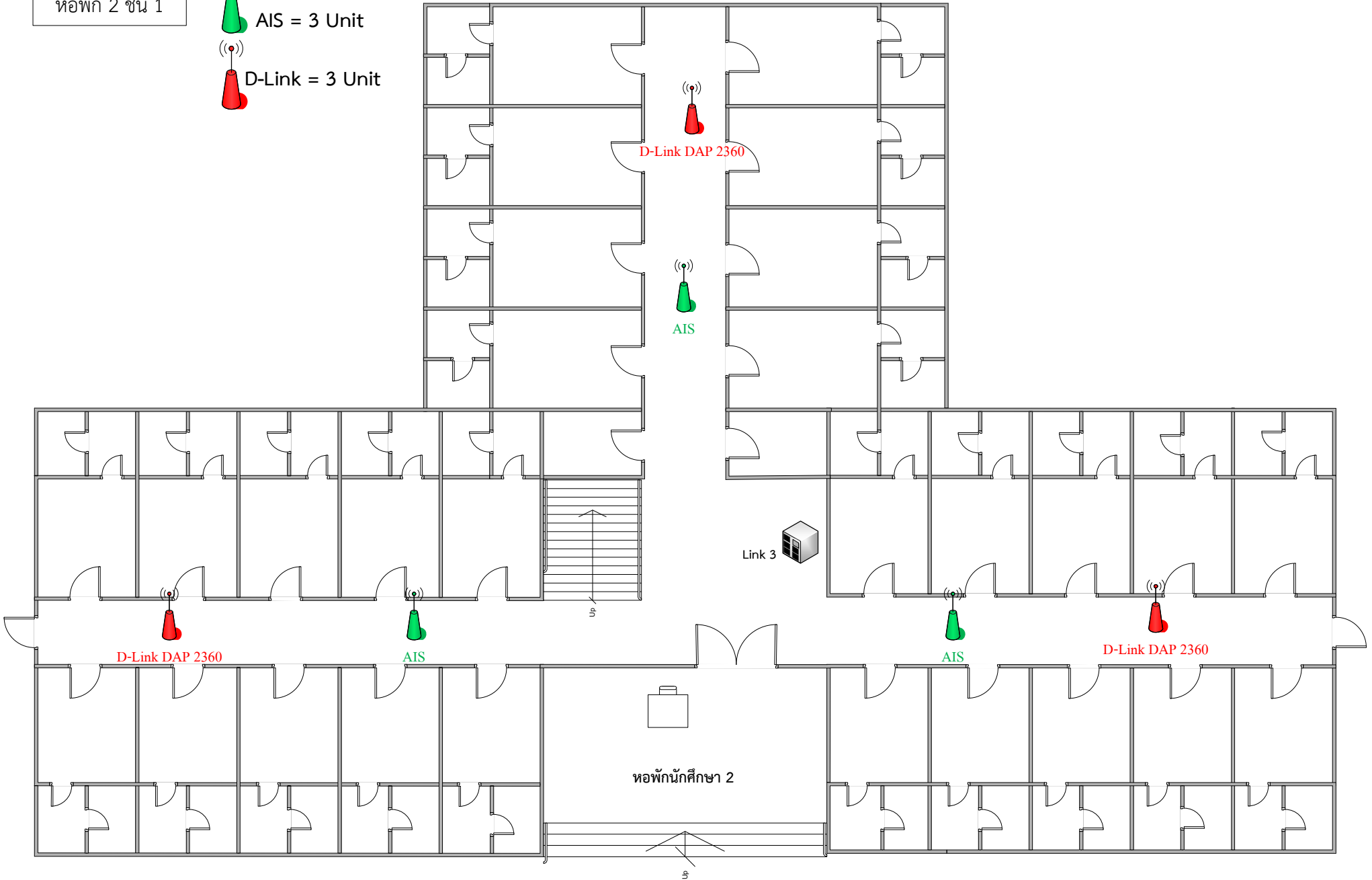

หอพัก 2 ชั้น 2

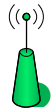
 AIS = 3 Unit

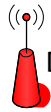
 D-Link = 3 Unit

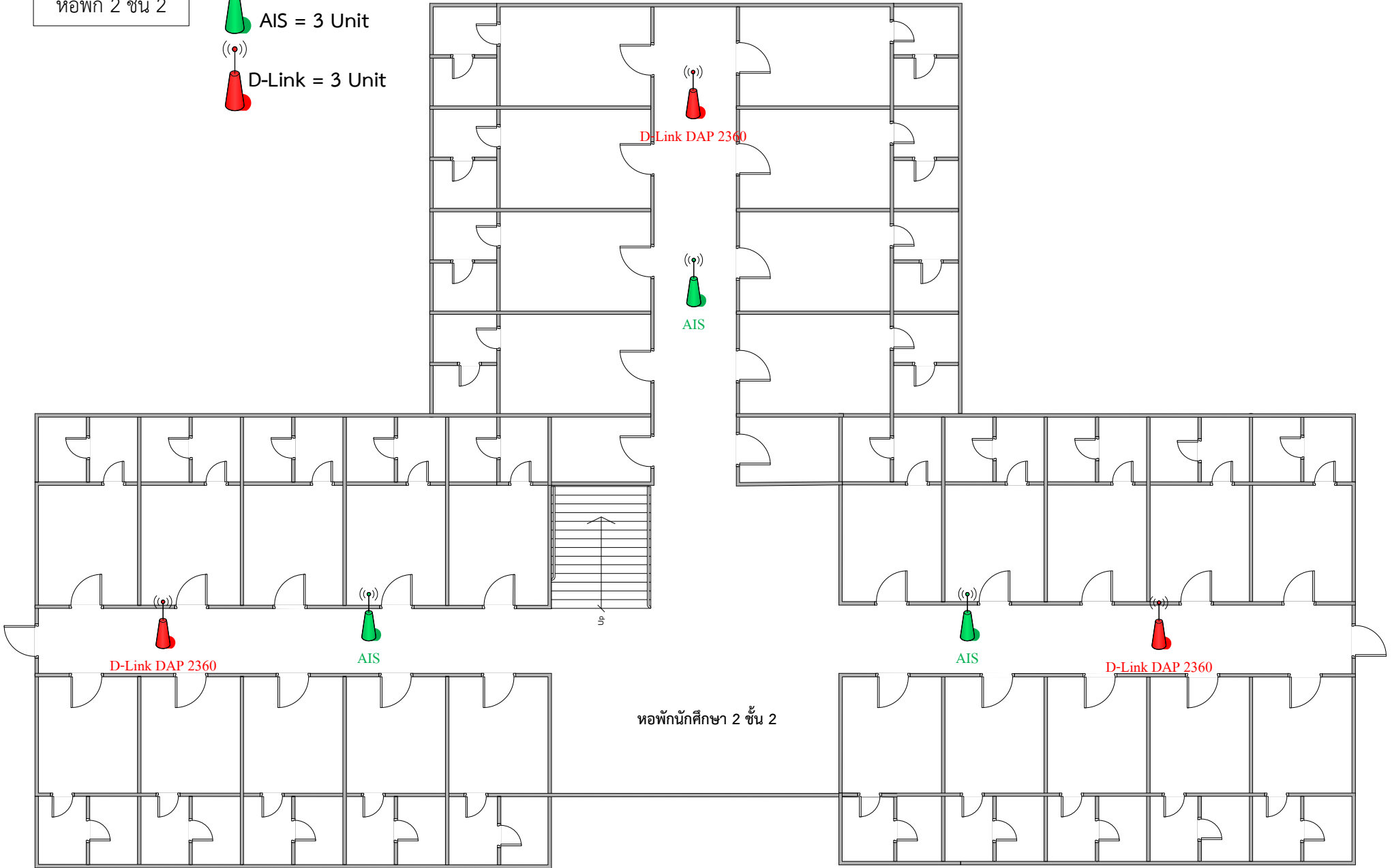

หอพัก 2 ชั้น 3

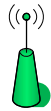
 AIS = 3 Unit

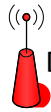
 D-Link = 3 Unit

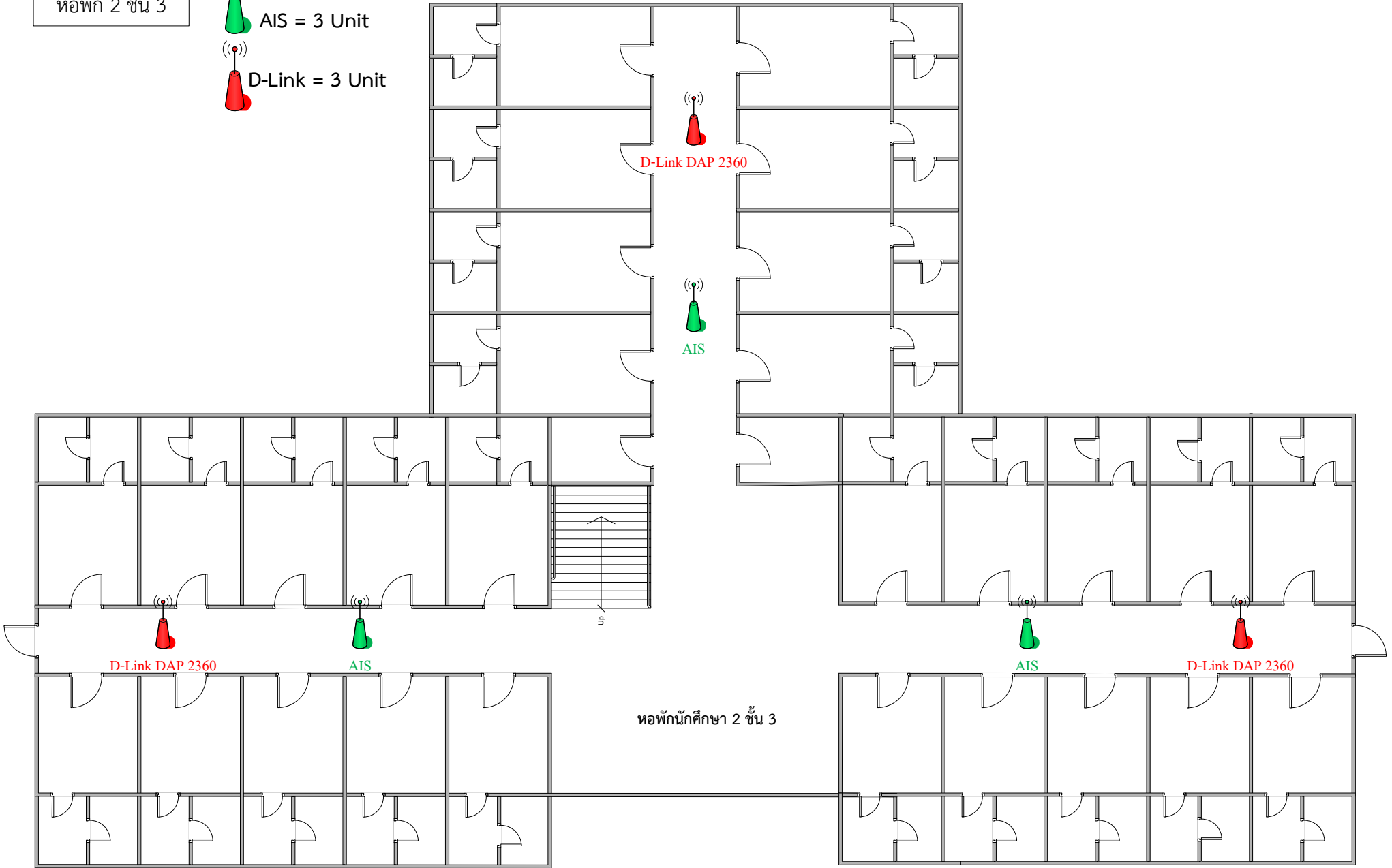

หอพัก 3 ชั้น 1

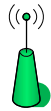
 AIS = 3 Unit

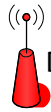
 D-Link = 3 Unit

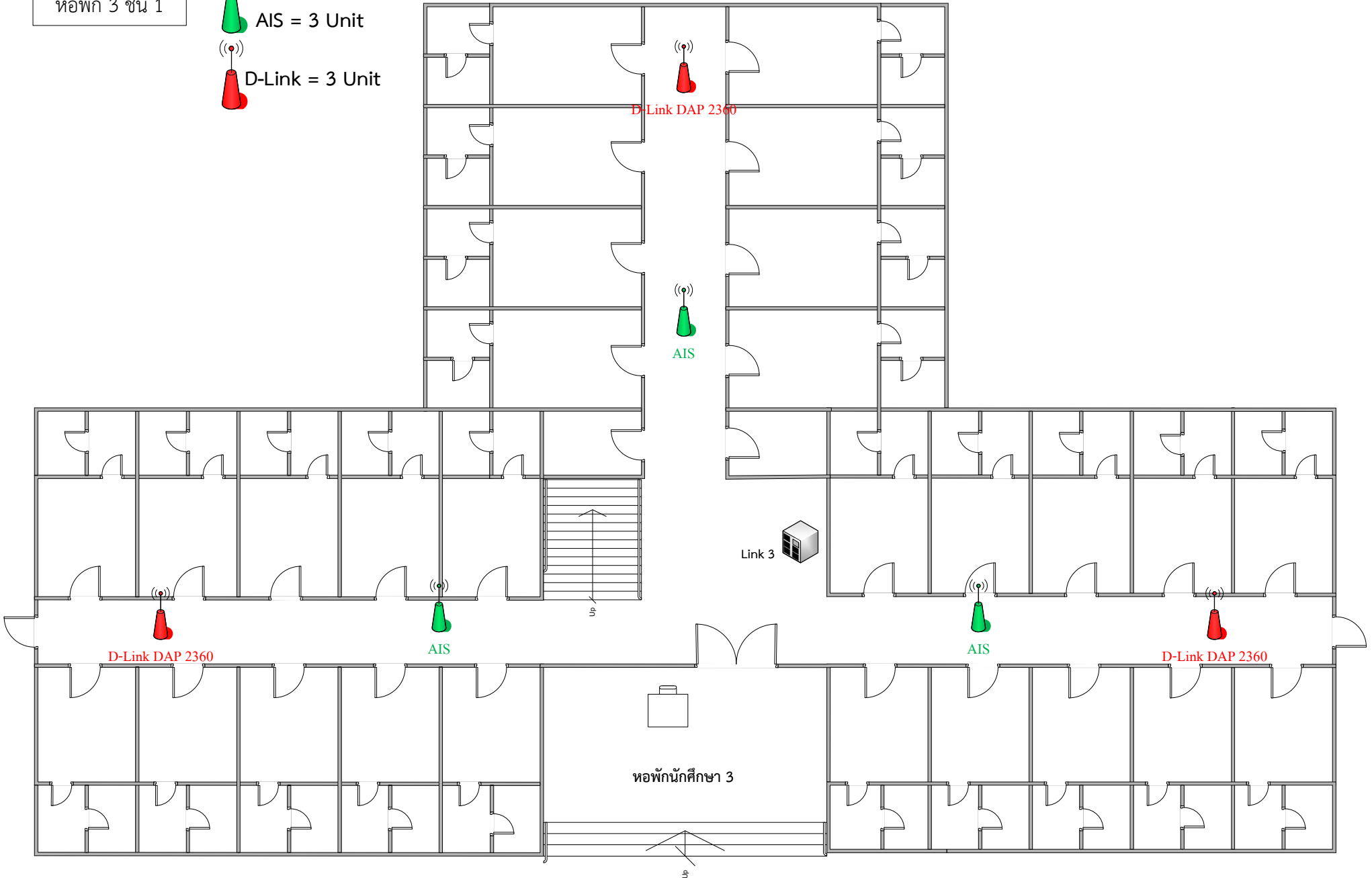

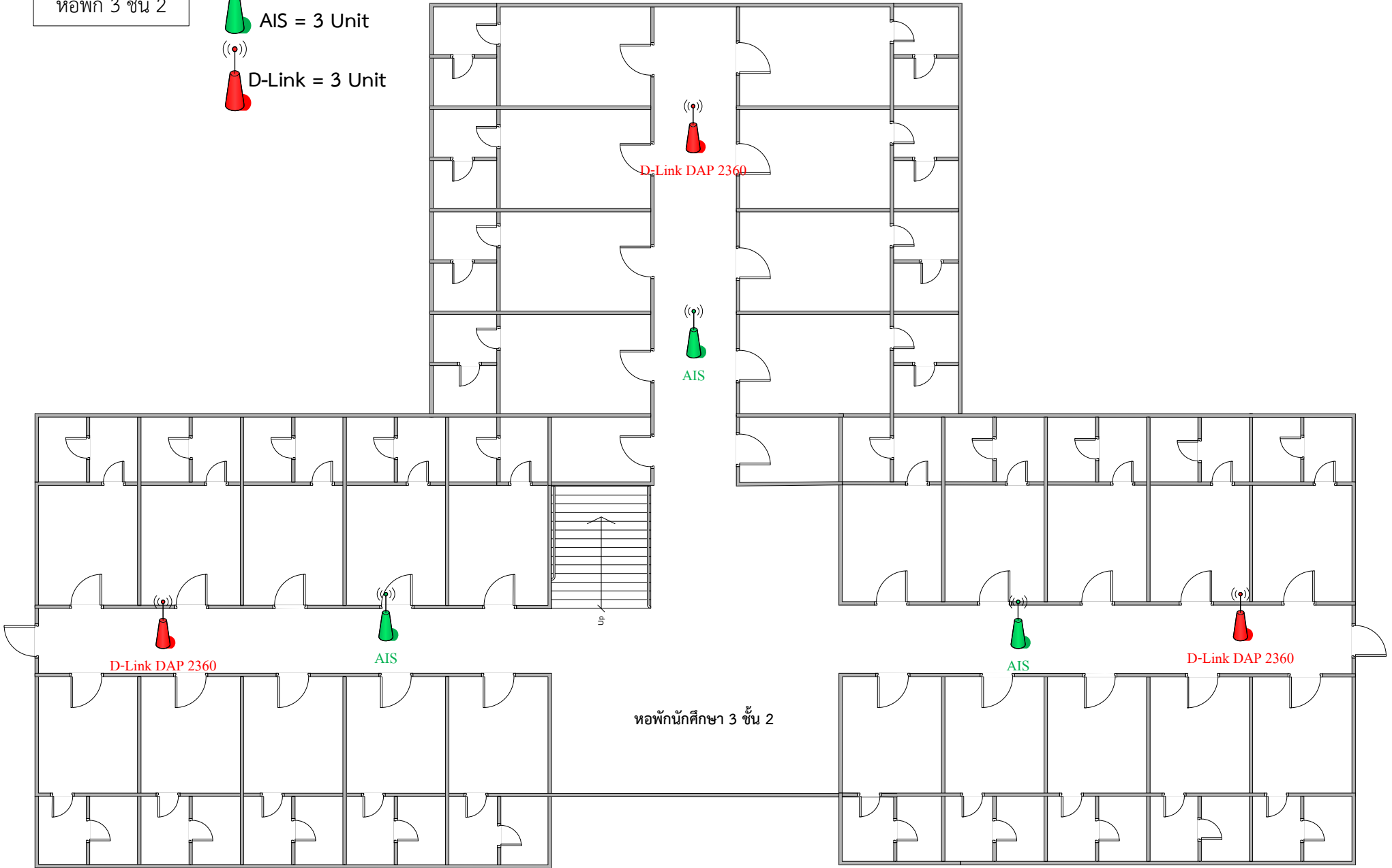
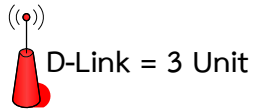
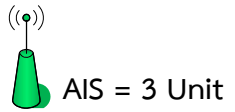

หอพัก 3 ชั้น 2

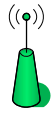

หอพักนักศึกษา 3 ชั้น 2

หอพัก 3 ชั้น 3

 AIS = 3 Unit

 D-Link = 3 Unit

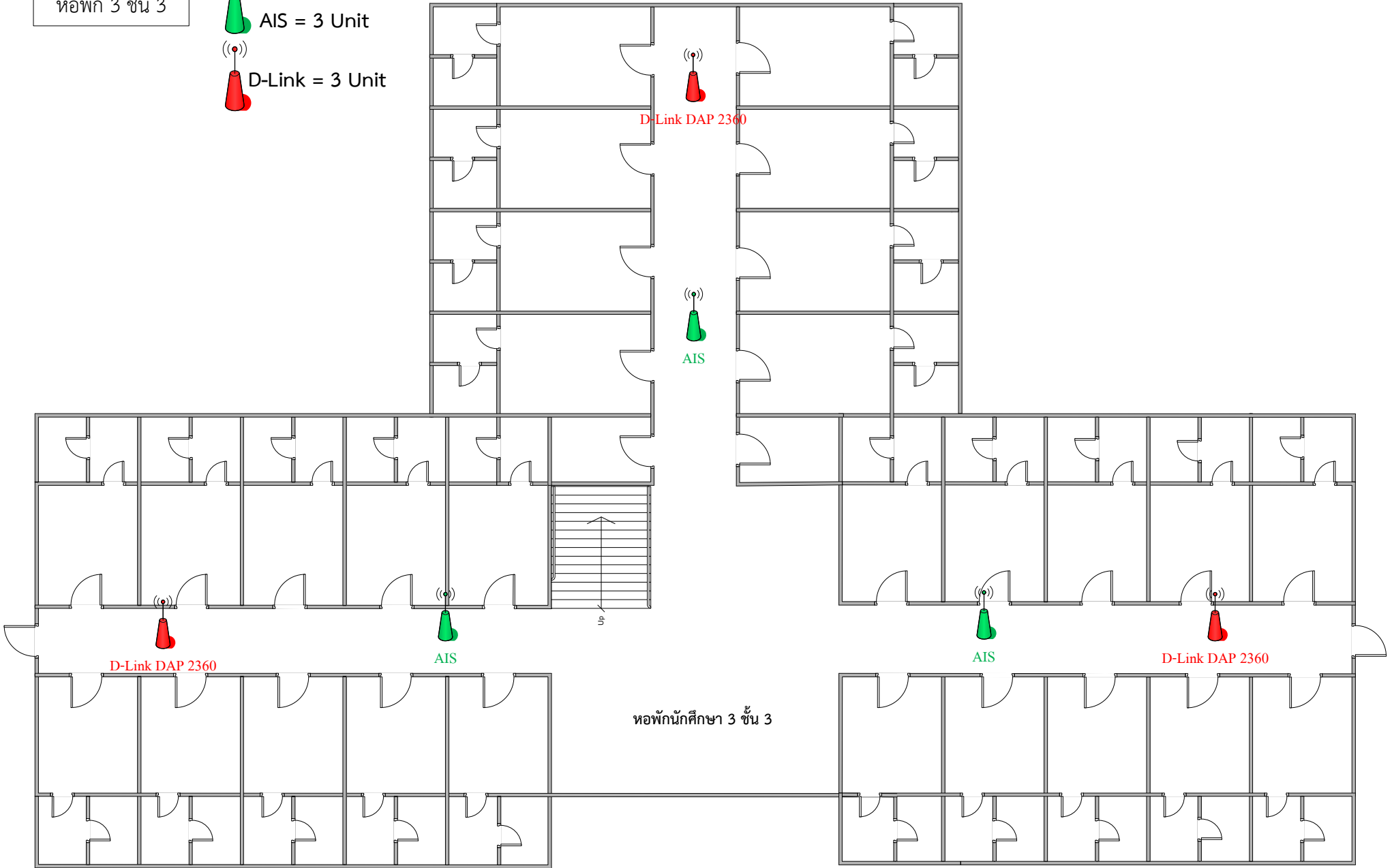

อาคาร 4 สำนักงาน หอพักนักศึกษา

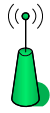
 AIS = 4 Unit

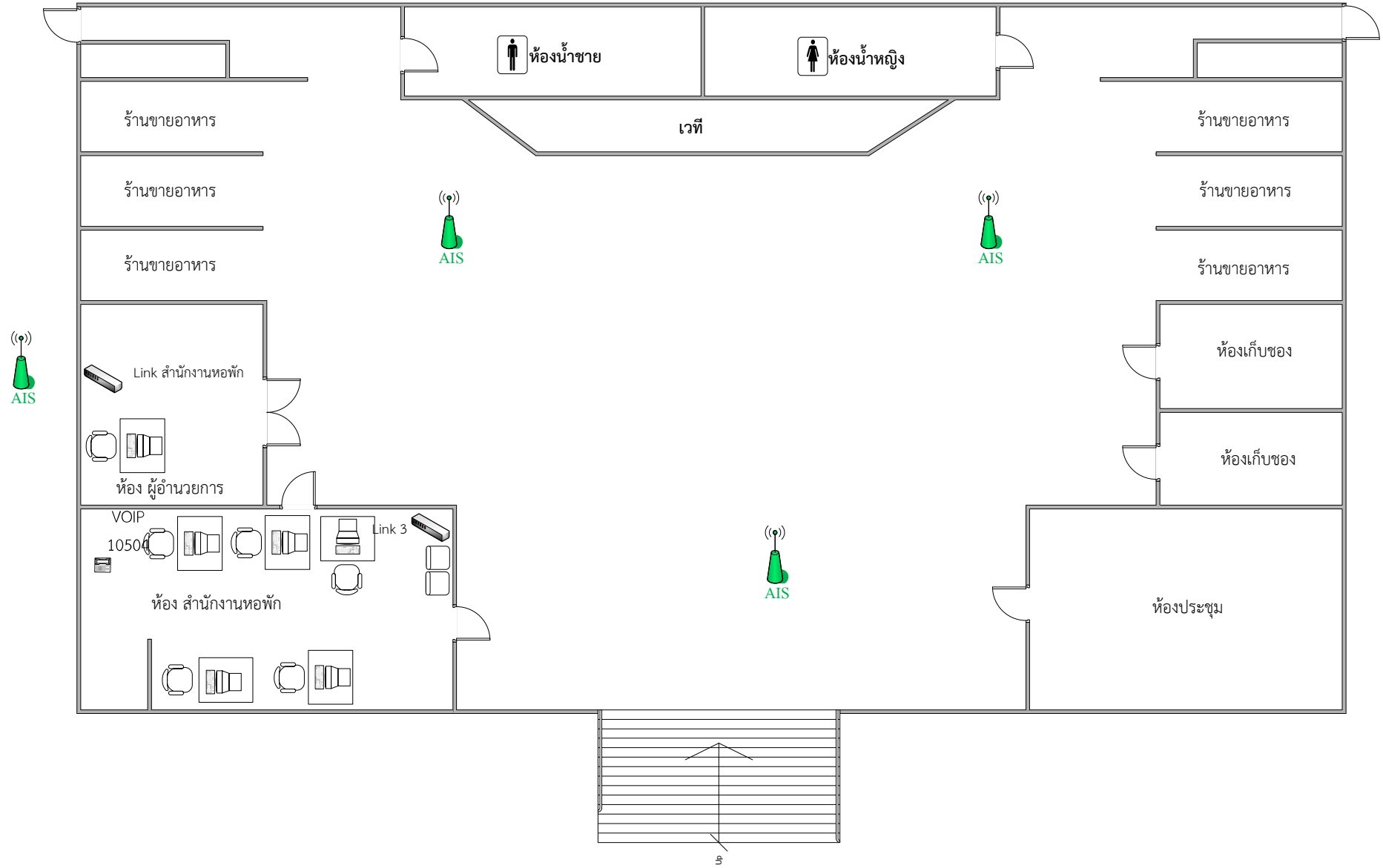

สำนักงานคณะกรรมการ ชั้น 1



Cisco = 1 Unit

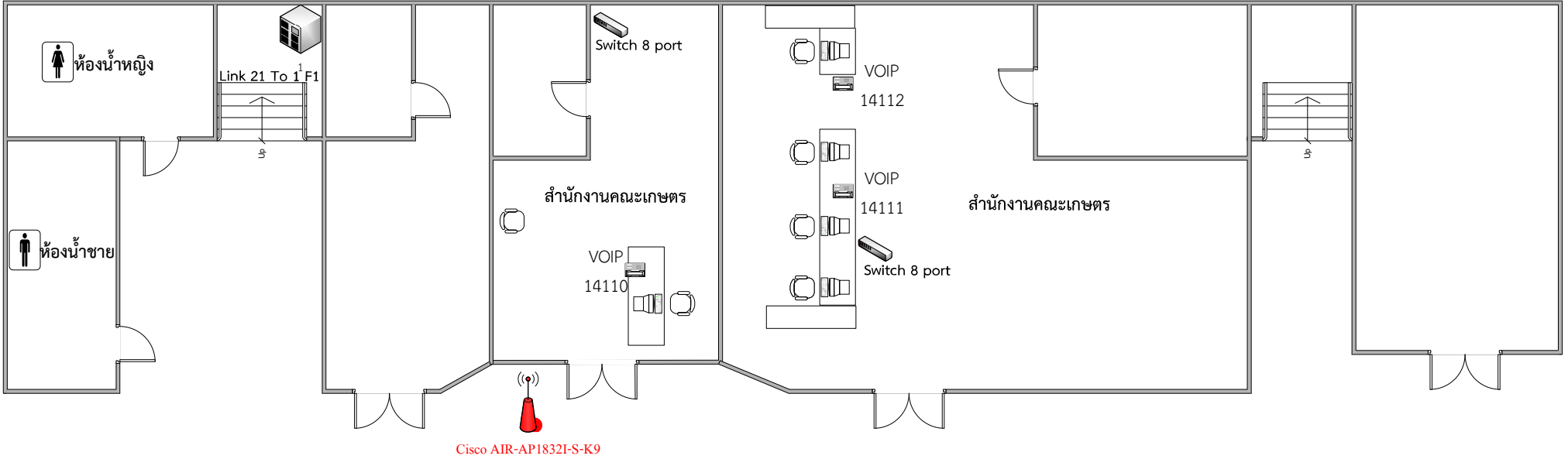

คณะเกษตร ชั้น 2

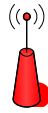

Cisco = 2 Unit

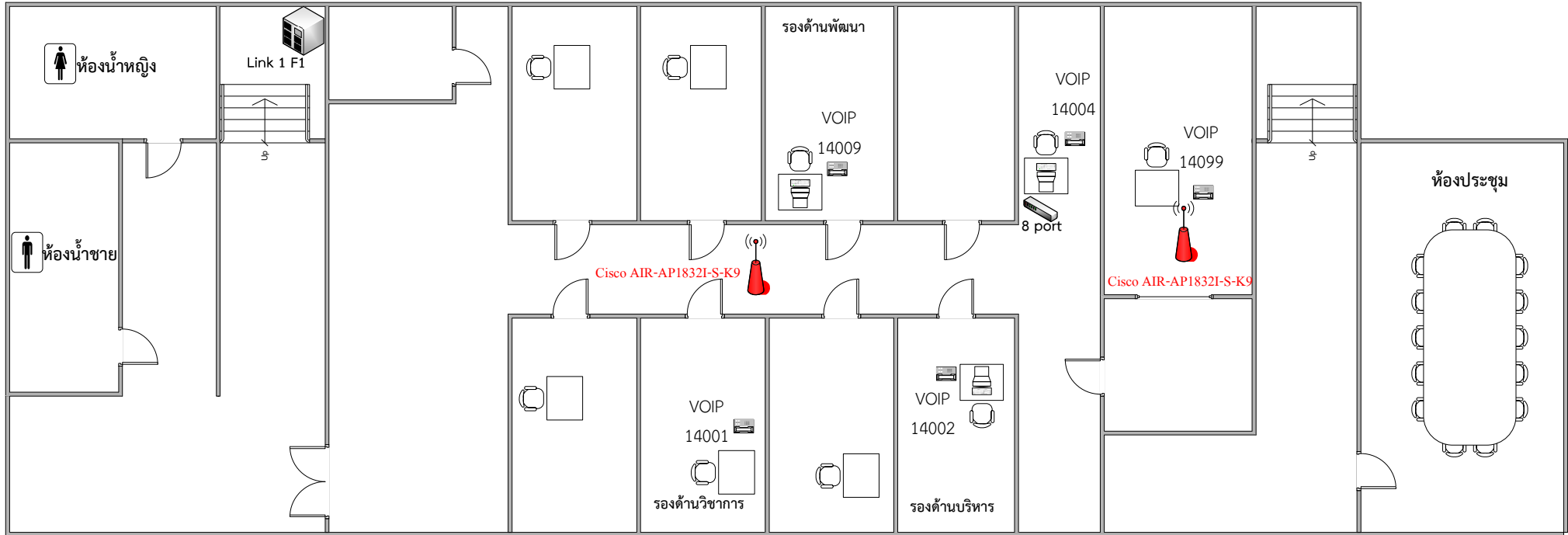

สำนักงานคณะกรรมการ ชั้น 3

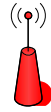

Cisco = 1 Unit

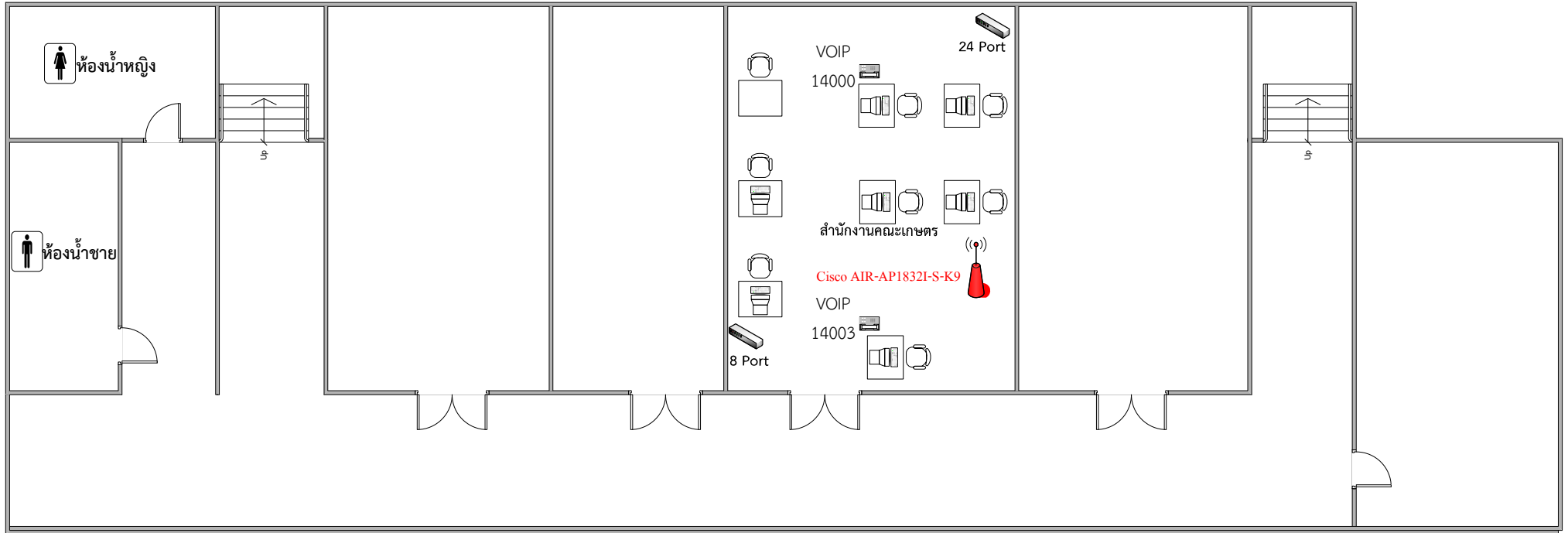

ห้องประชุม ชั้น 4

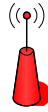

Cisco = 1 Unit

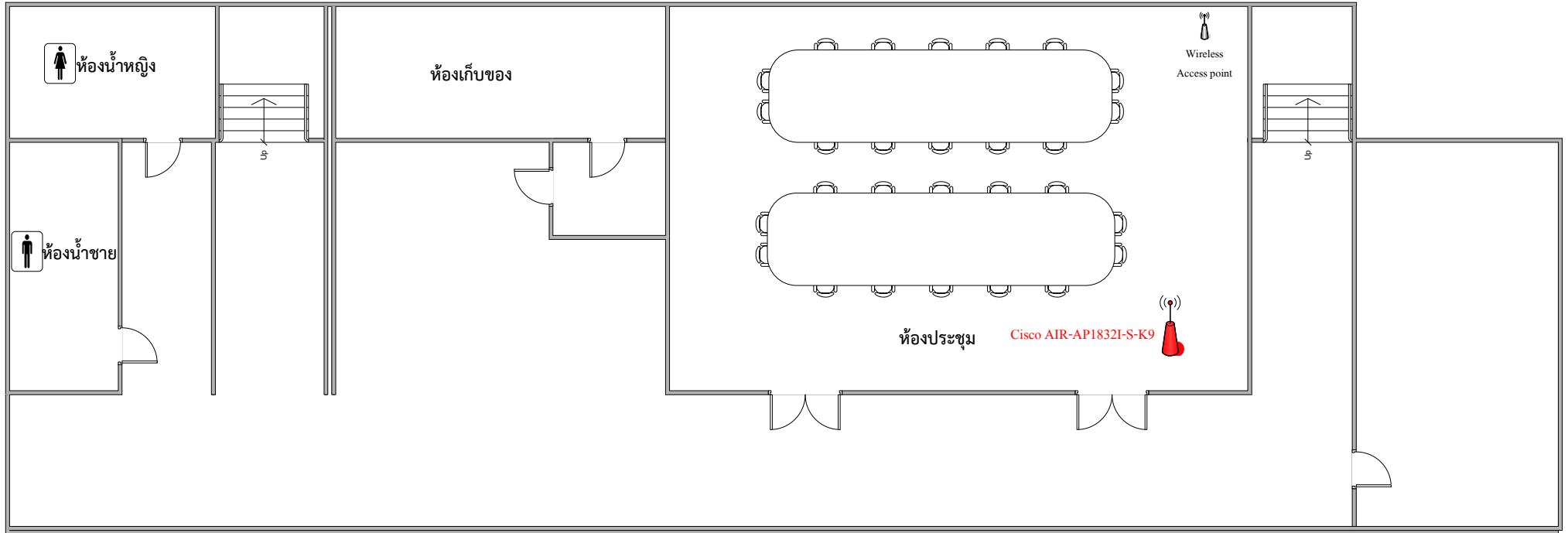

อาคาร 2 ชั้น 1 สาขาพืชศาสตร์



1142 = 1 Unit

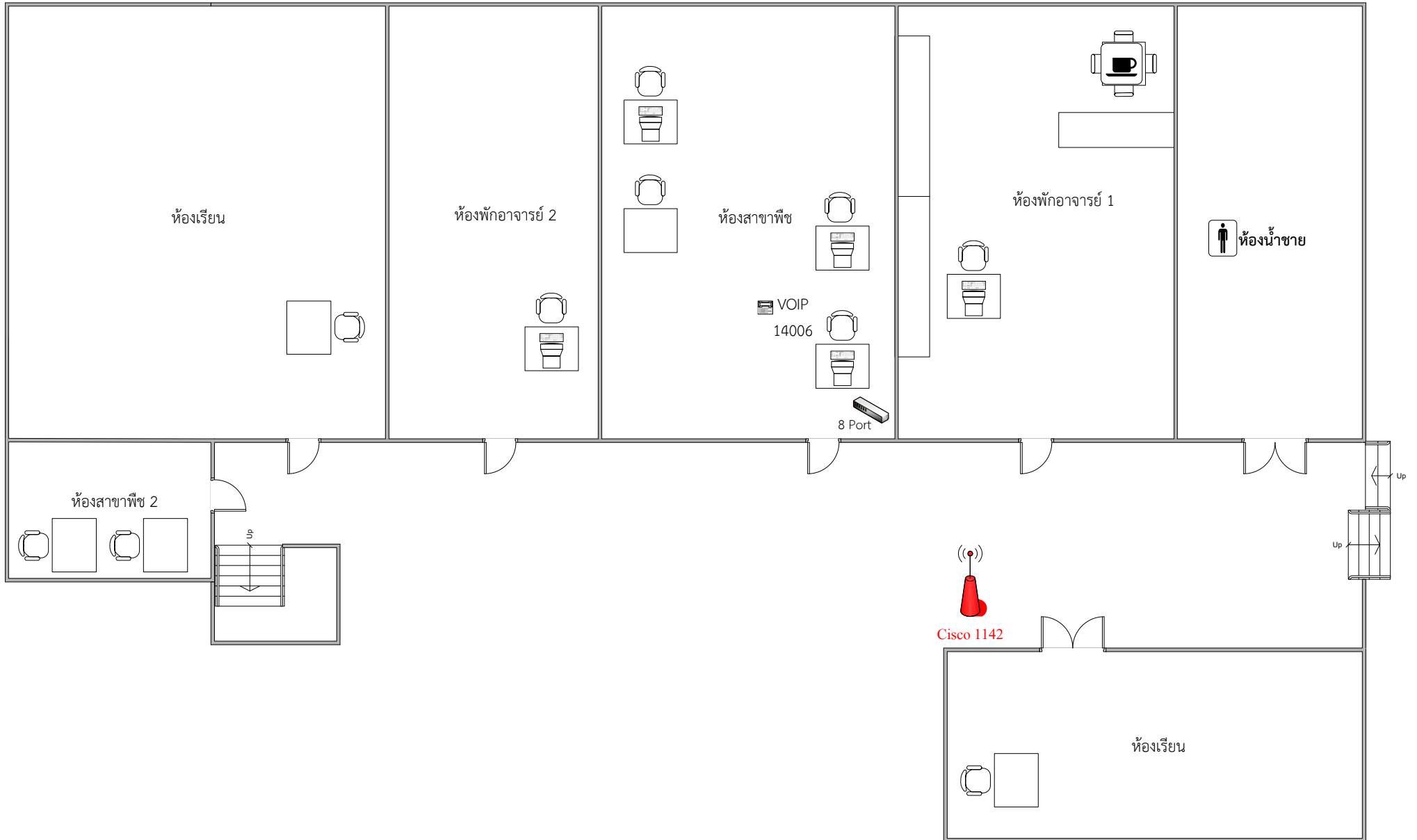

อาคาร 2 ชั้น 2 สาขาพืชศาสตร์



1142 = 1 Unit

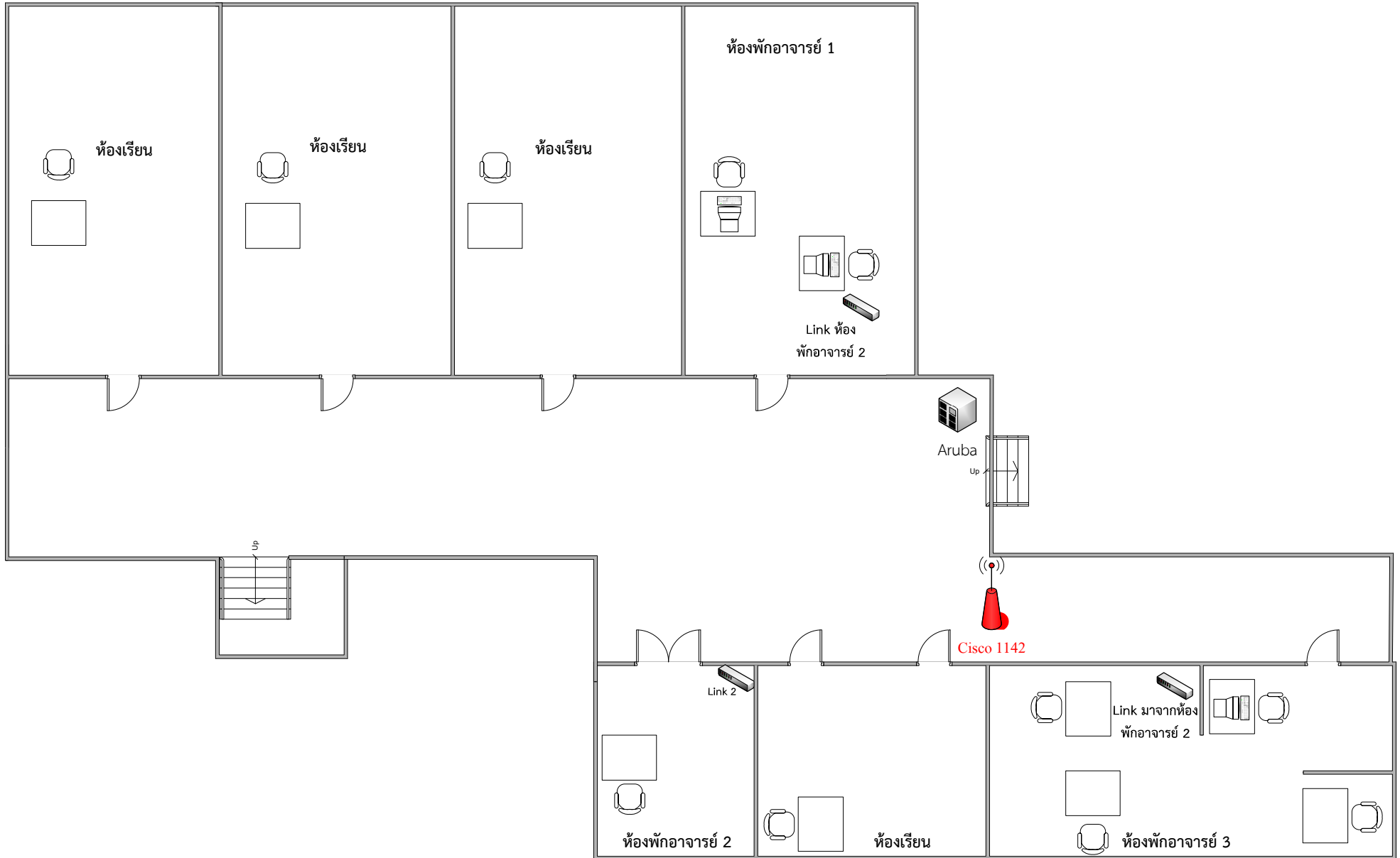

อาคาร 2 ชั้น 3 สาขาพืชศาสตร์



1142 = 1 Unit

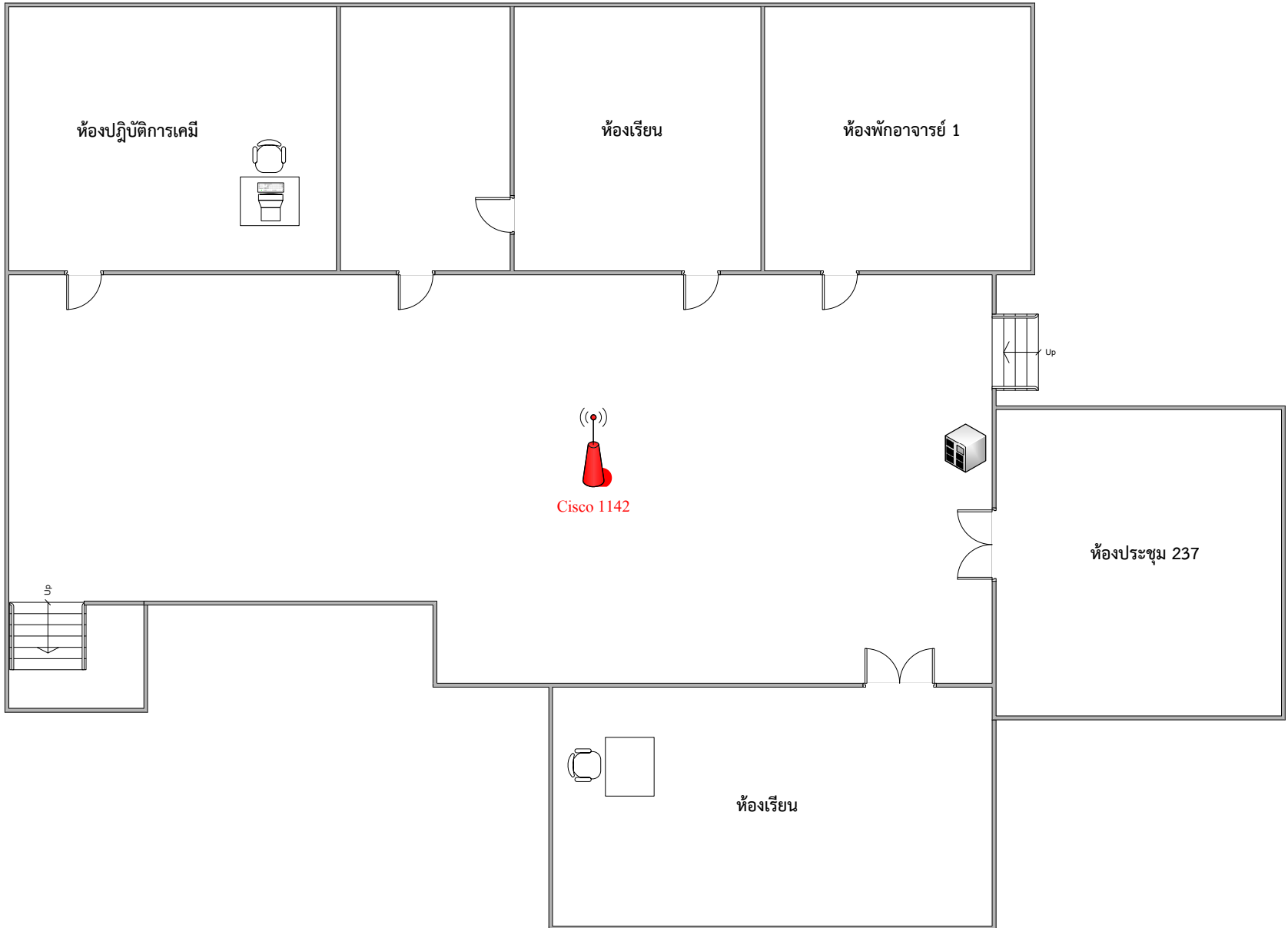

อาคาร 2 ชั้น 4 สาขาพืชศาสตร์



1142 = 1 Unit

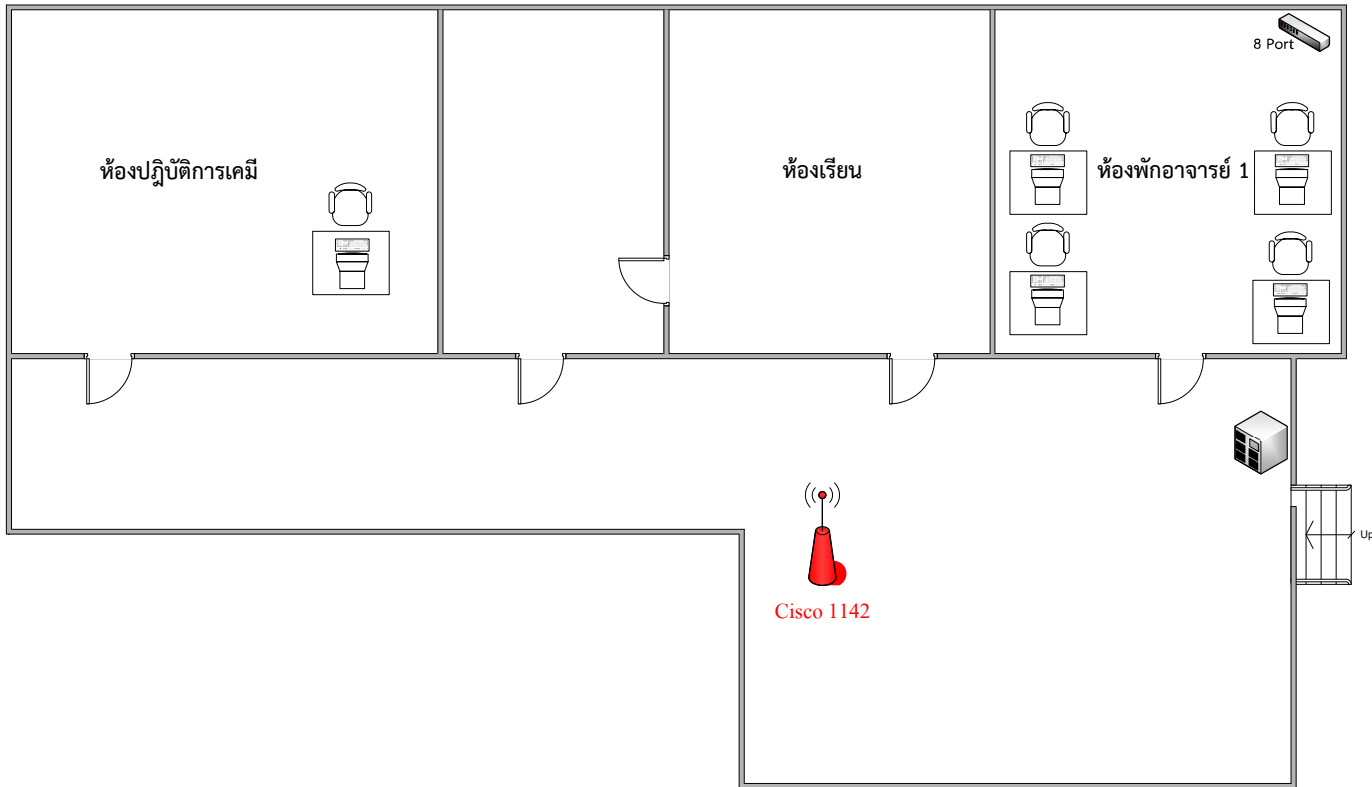

อาคารประมง ชั้น 1

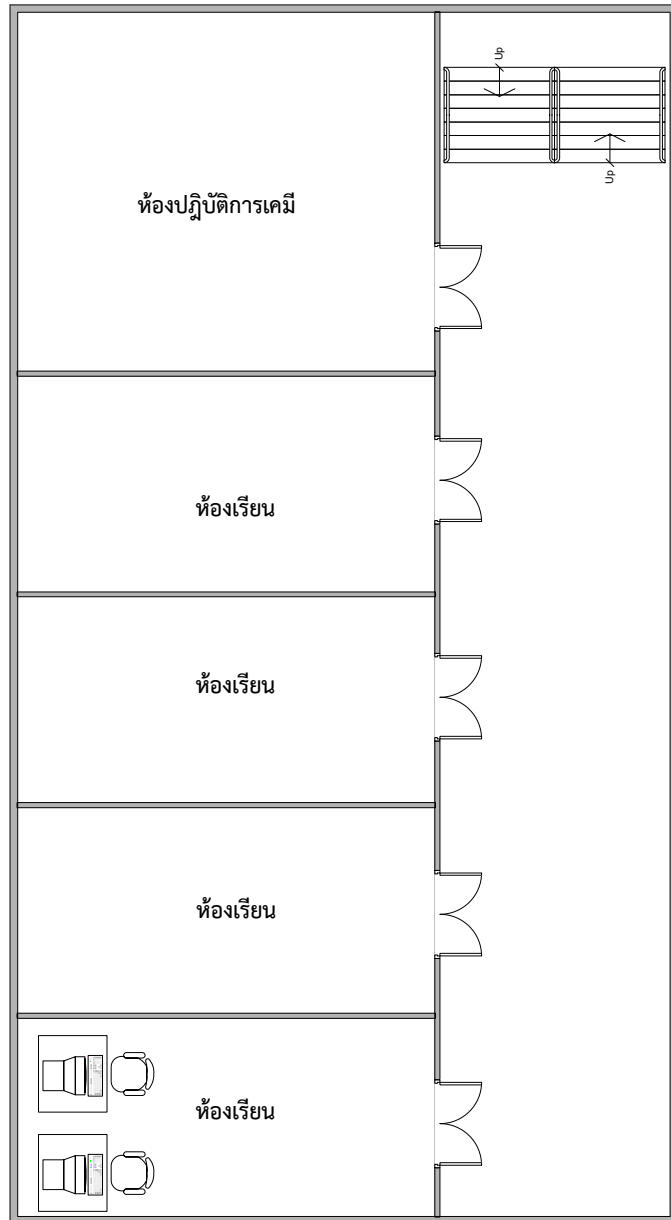

อาคารประมง ชั้น 2

1142 = 1 Unit

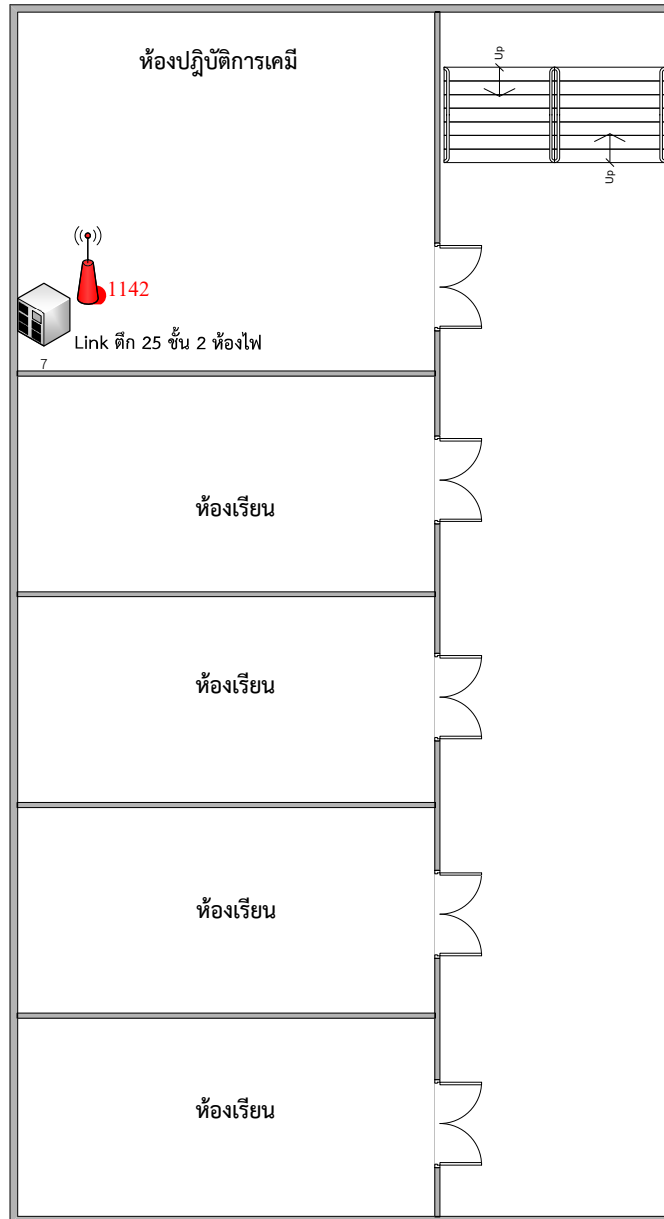

อาคารประมง ชั้น 3

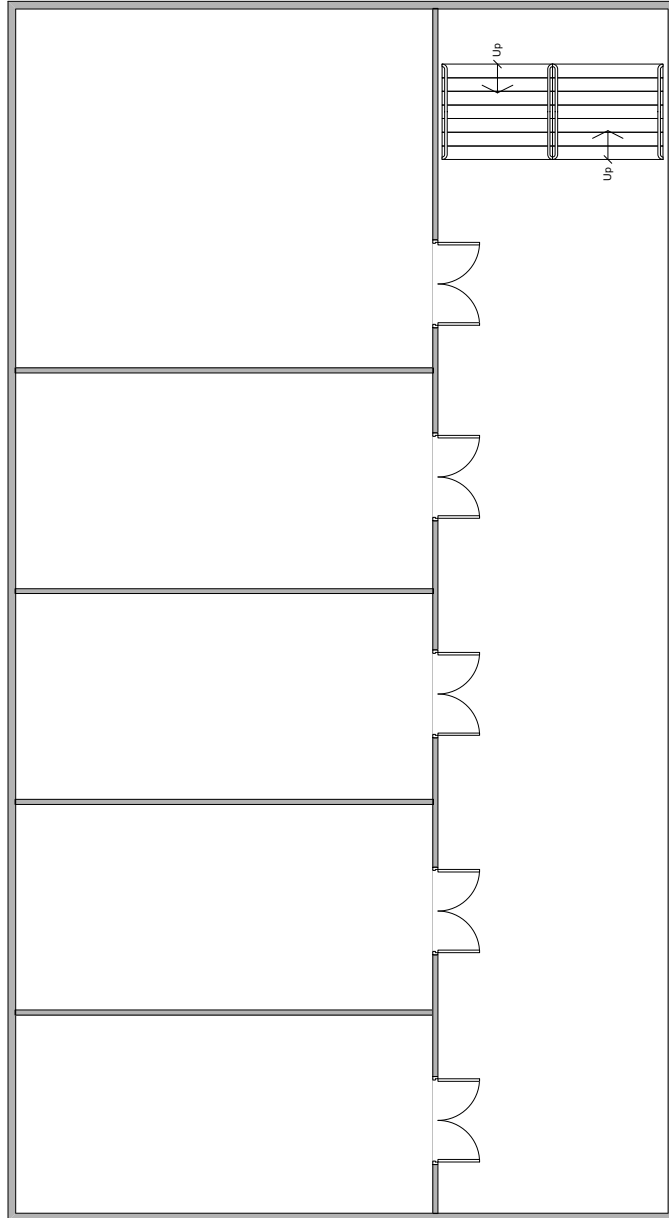

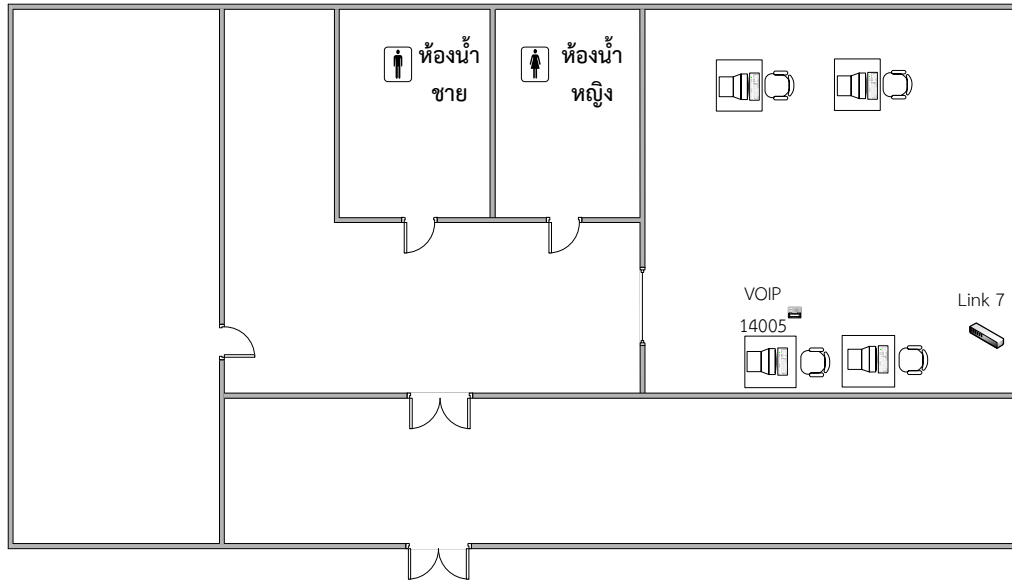

ประมง

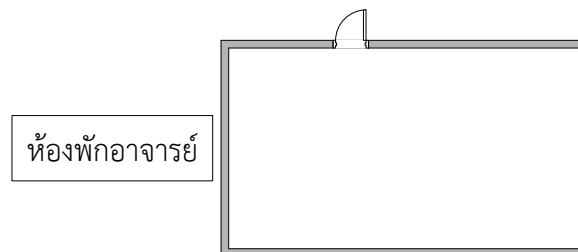
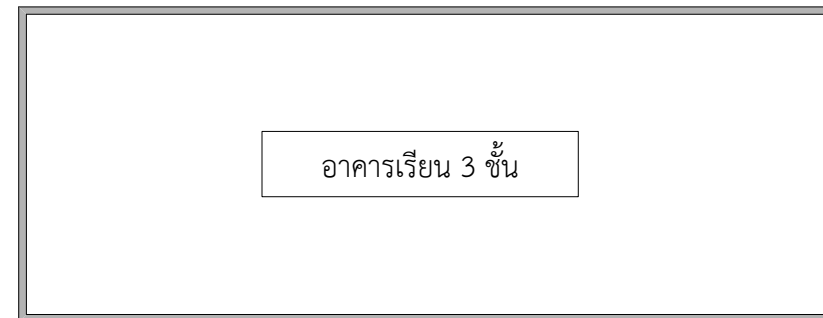

อาคาร 9 สาขาเทคโนโลยีเครื่องจักรกลเกษตร ชั้น 1

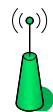

AIS = 2 Unit

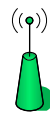

AIS

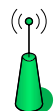
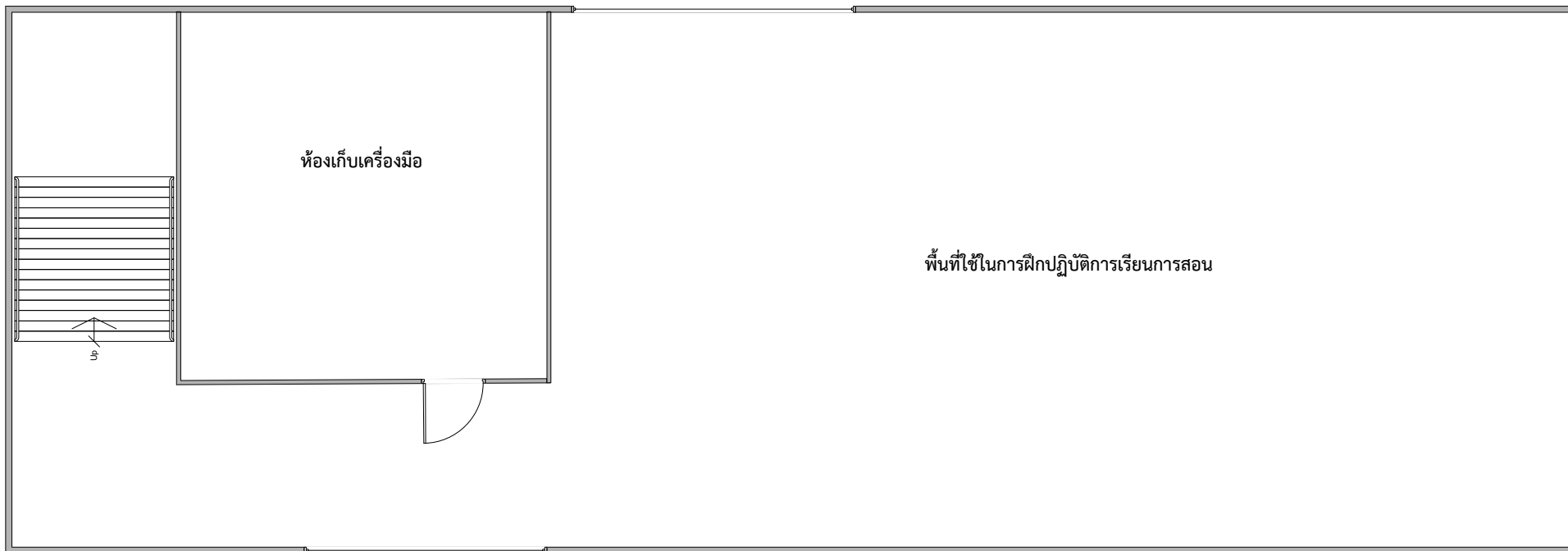

AIS

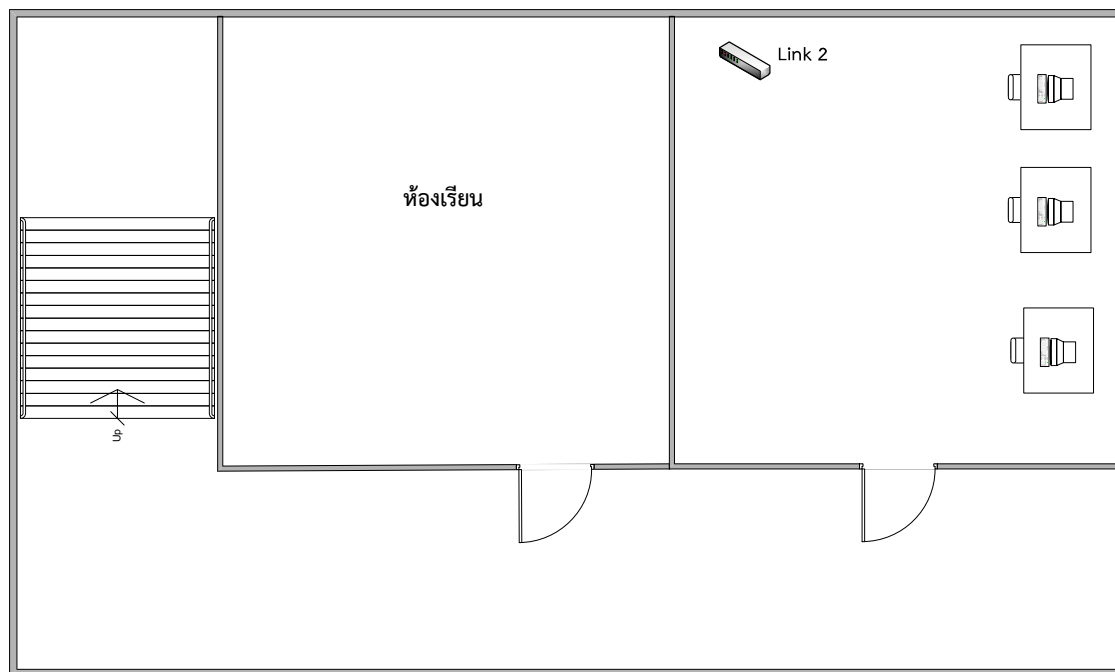

อาคาร 10 ชั้น 1

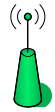

AIS = 3 Unit

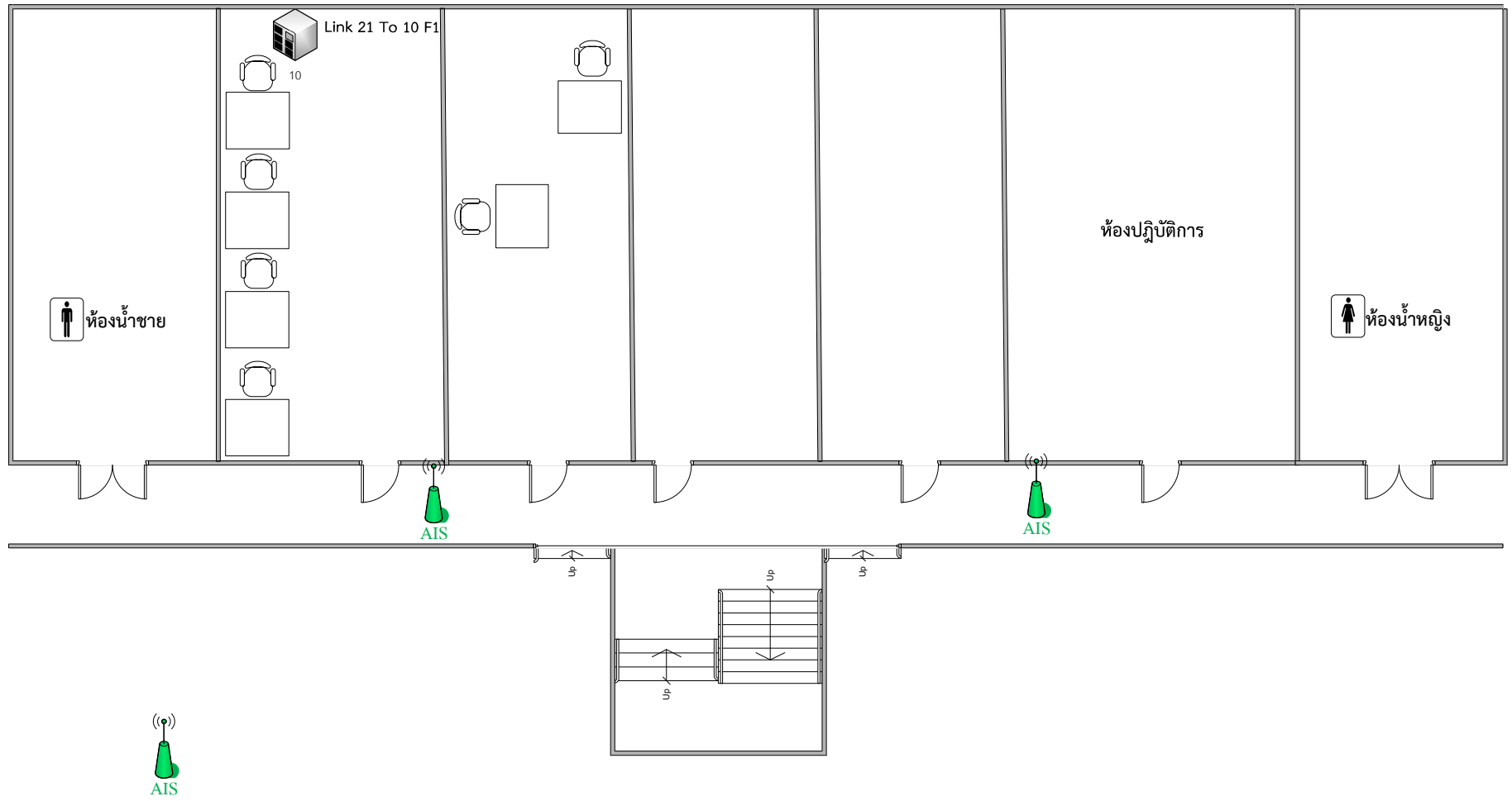

อาคาร 10 ชั้น 2

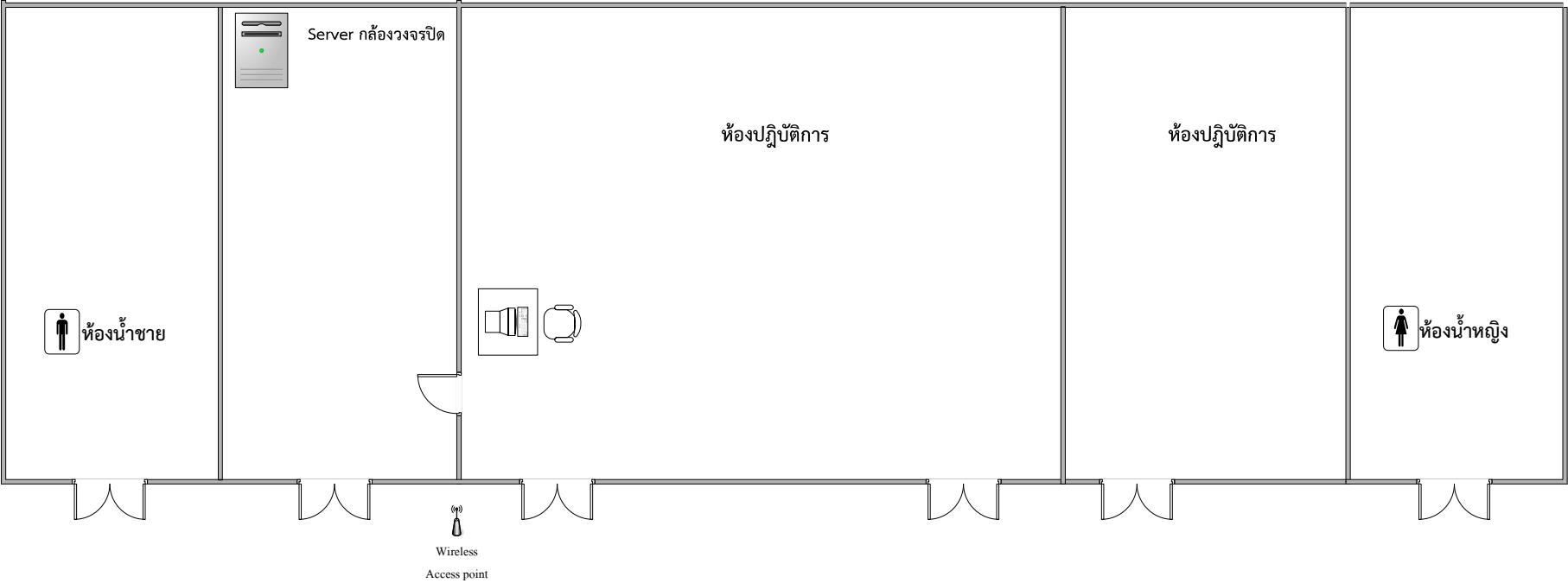

อาคาร 10 ชั้น 3

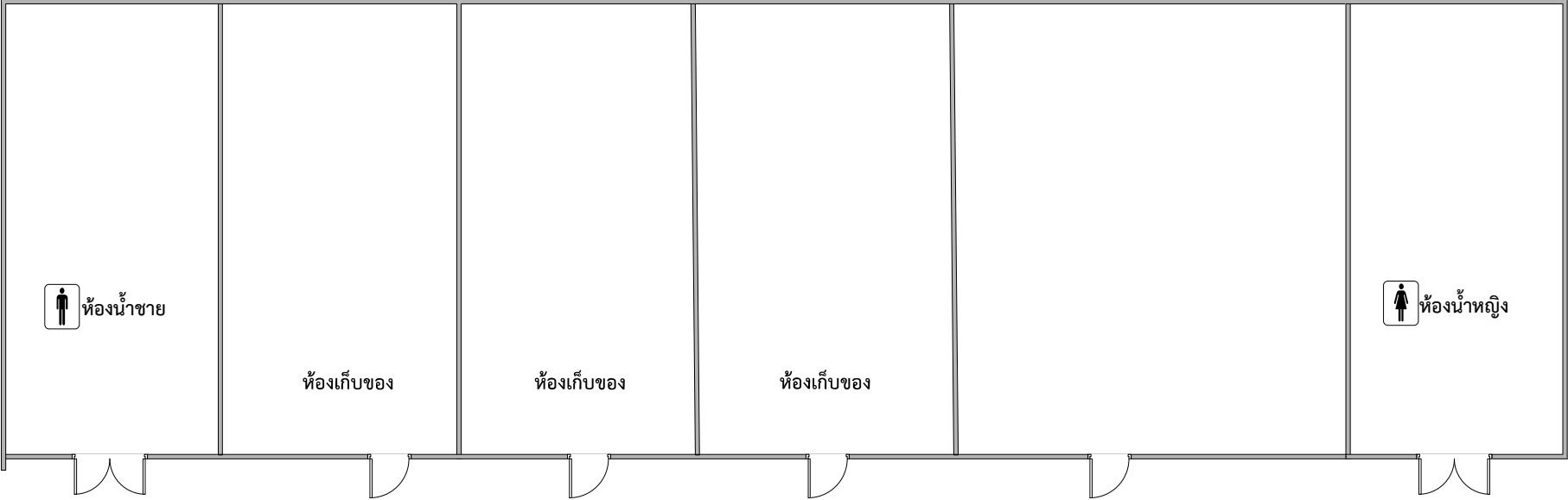

อาคาร 16

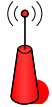

Cisco =6 Unit

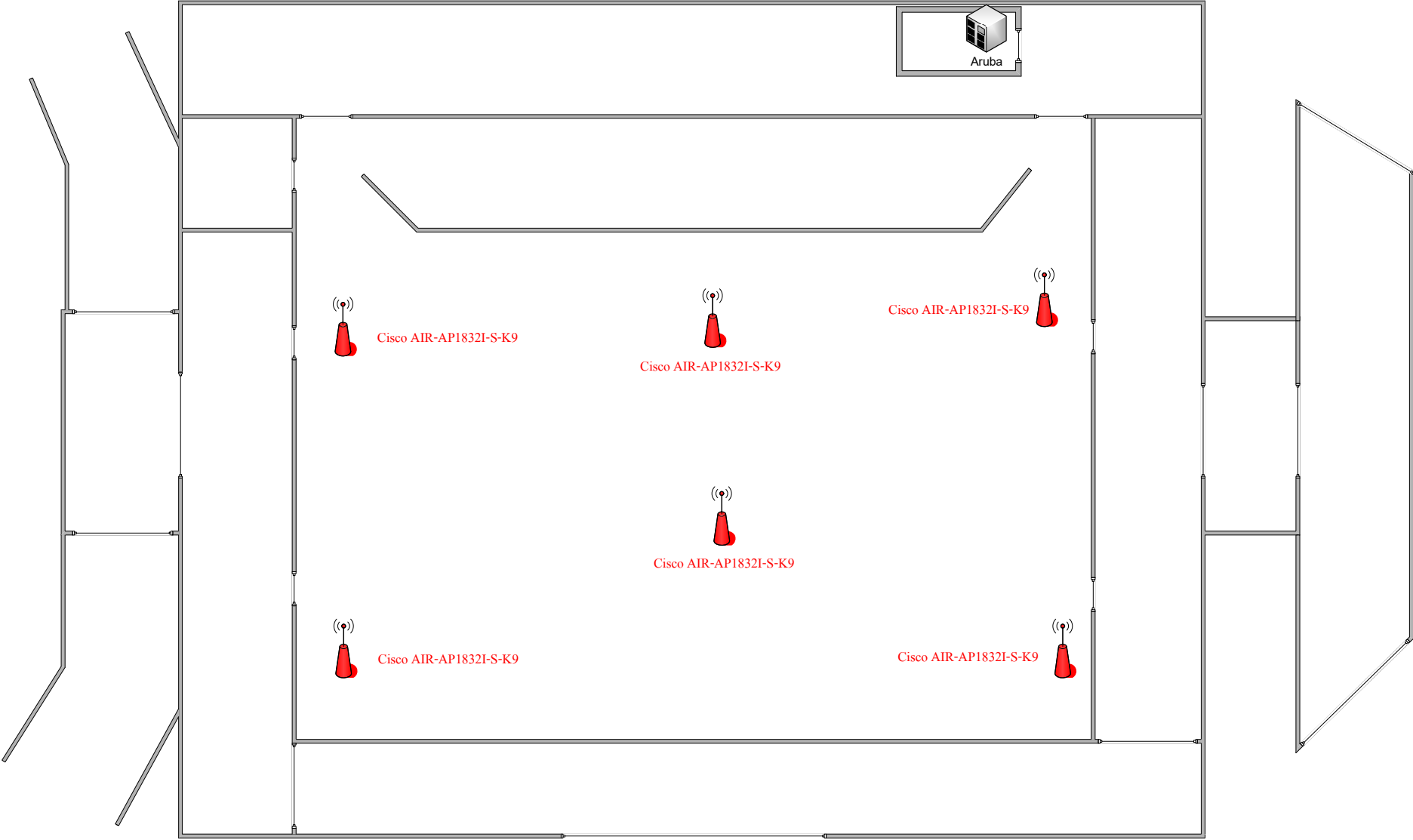
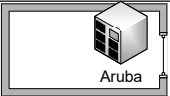

อาคาร 17 เทคโนโลยีการอาหาร 2

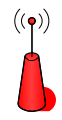

Cisco = 1 Unit

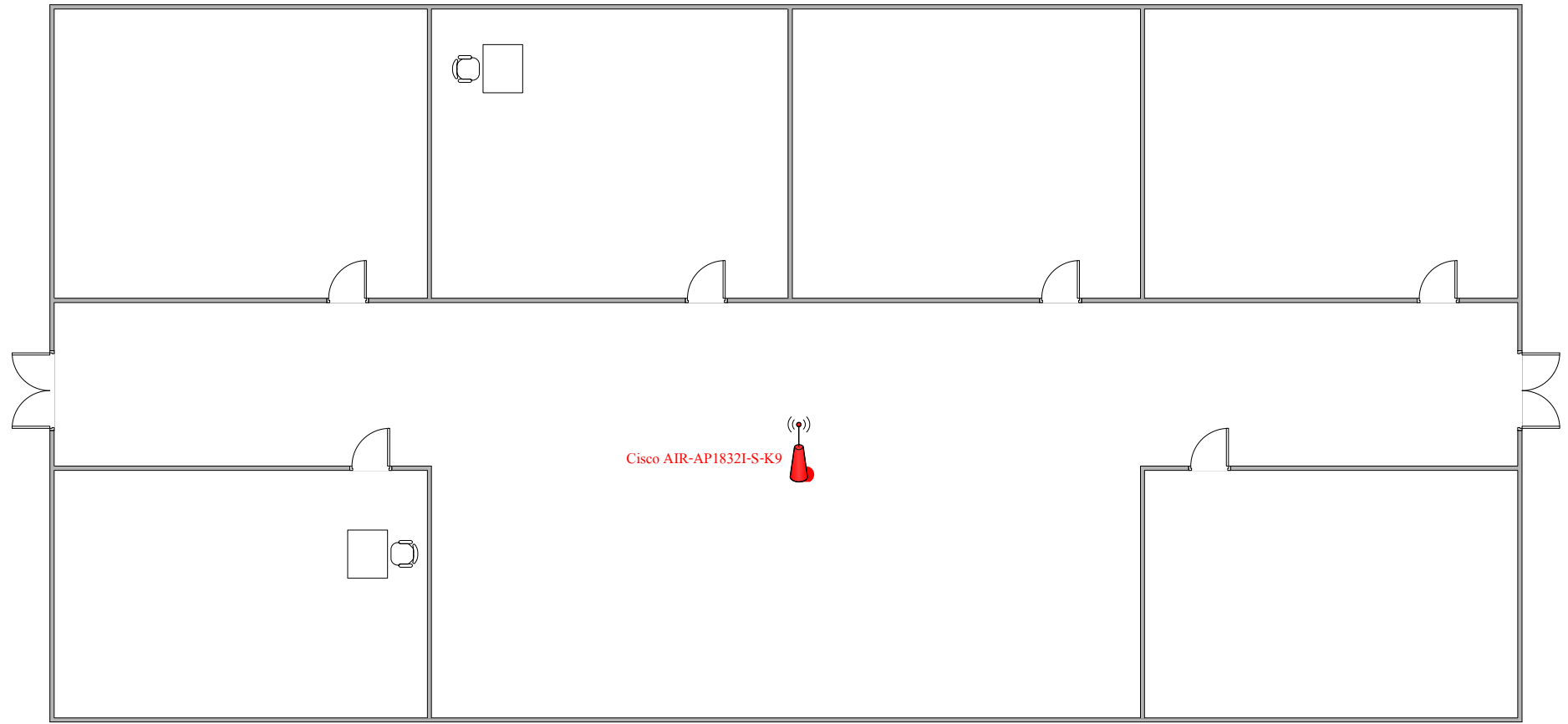

อาคาร 18 คณะครุศาสตร์ ชั้น 1

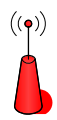

Cisco = 1 Unit

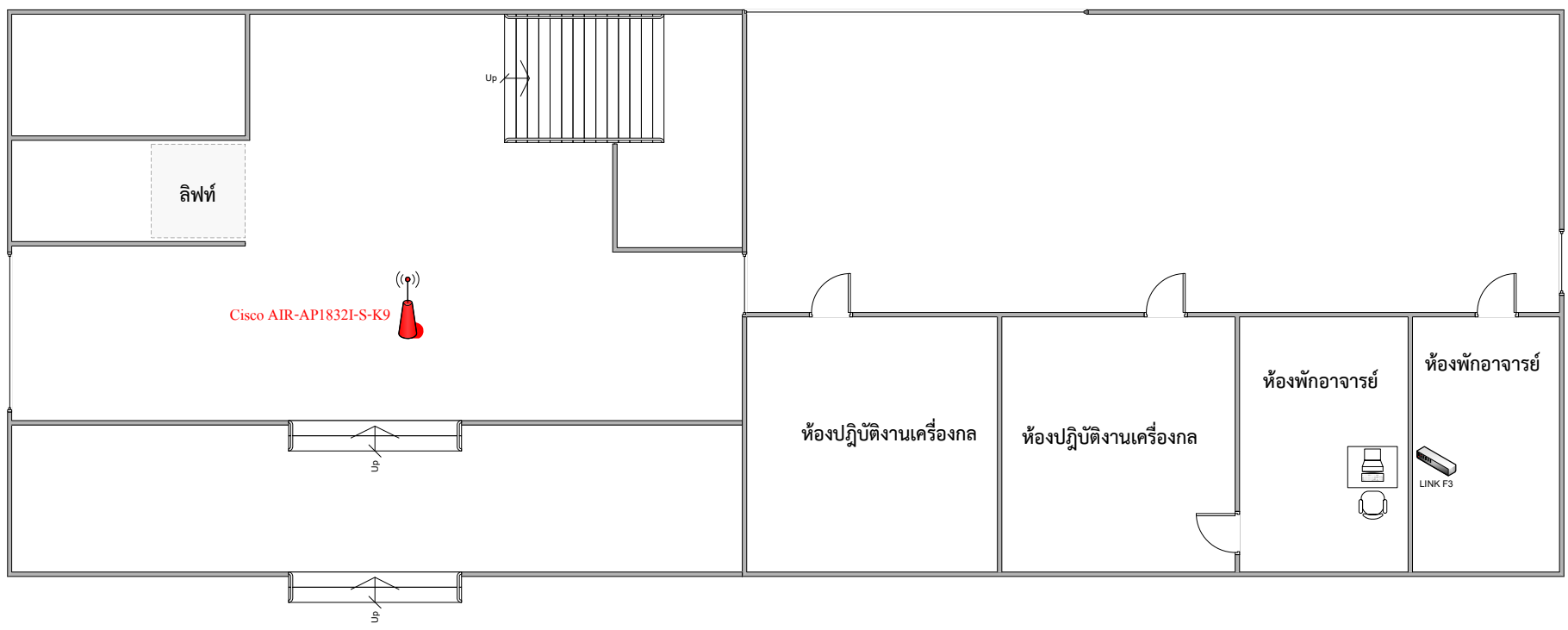

อาคาร 18 คณะครุศาสตร์ ชั้น 2

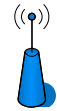

Linksys = 1 Unit

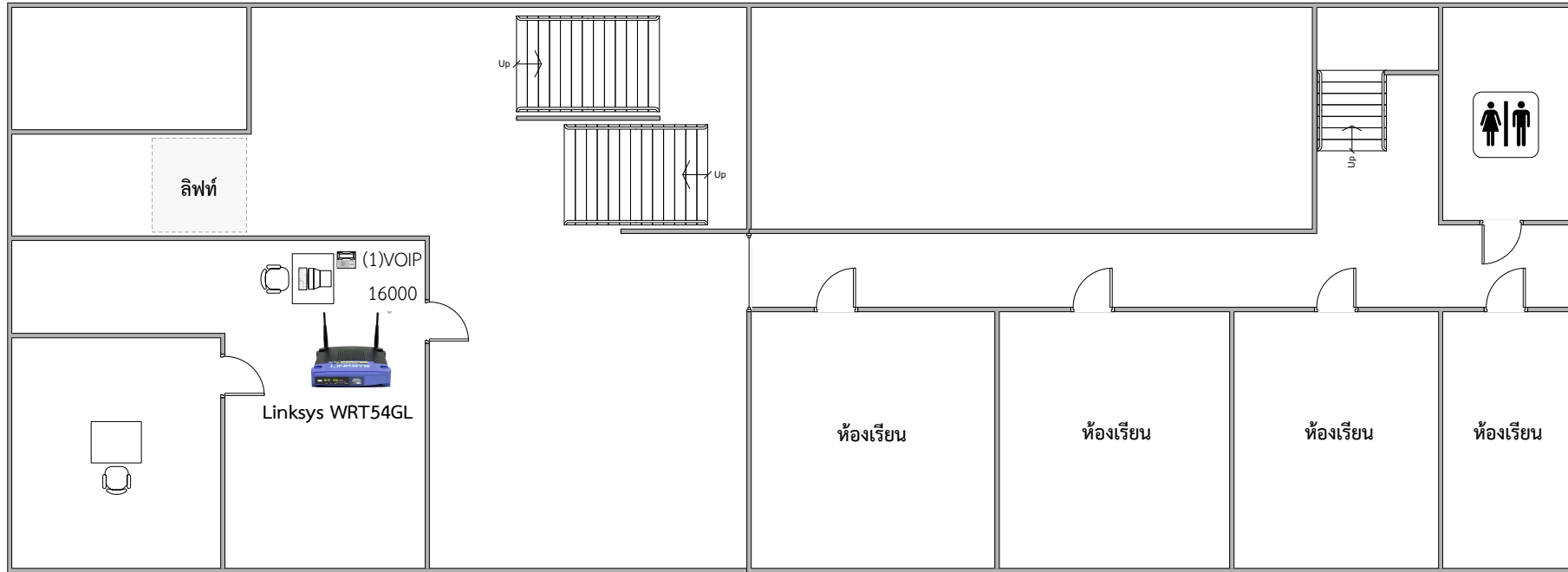

อาคาร 18 คณะครุศาสตร์ ชั้น 3

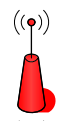
 Cisco = 1 Unit

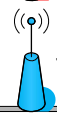
 TP-Link = 1 Unit

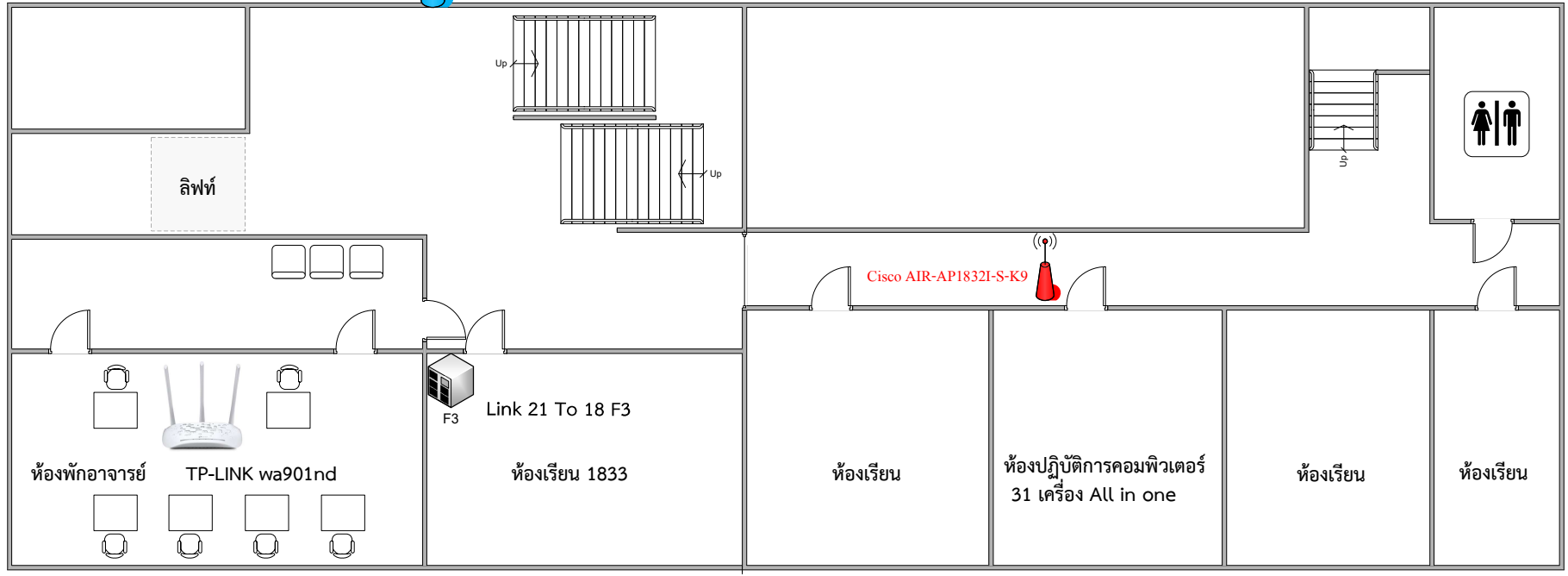

อาคาร 18 คณะครุศาสตร์ ชั้น 4

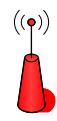
 Cisco = 1 Unit

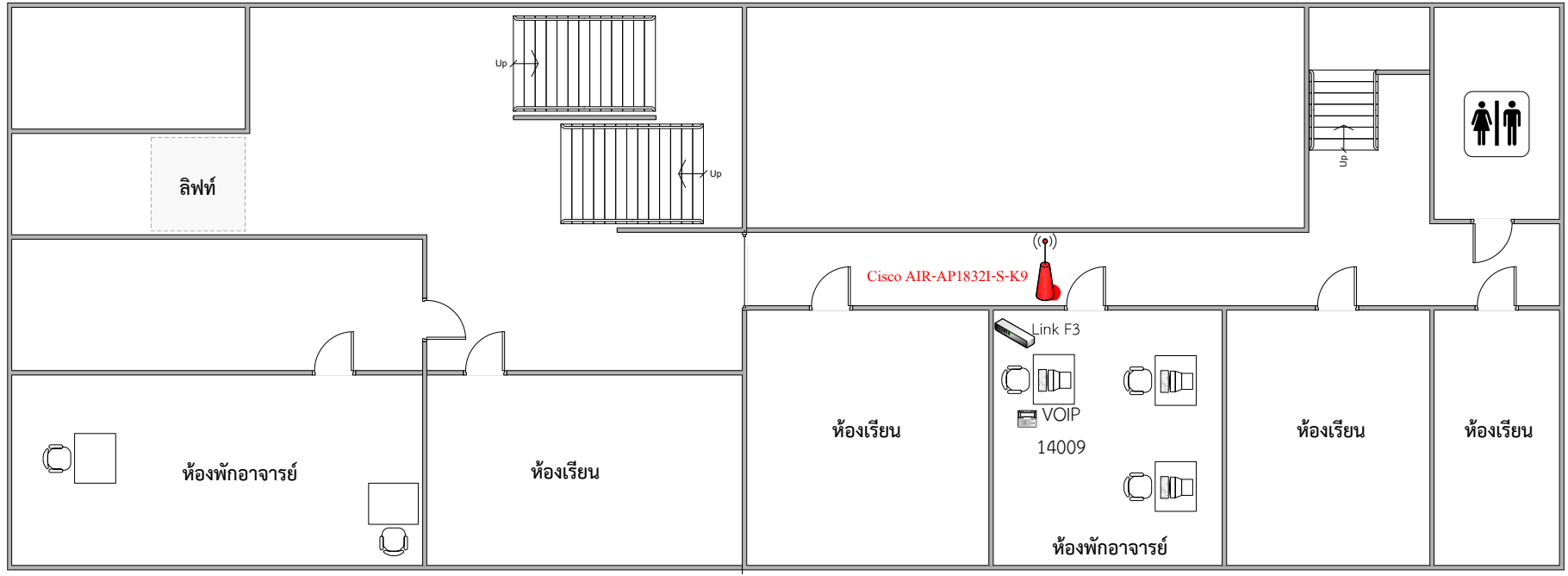

อาคาร 18 คณะครุศาสตร์ ชั้น 5

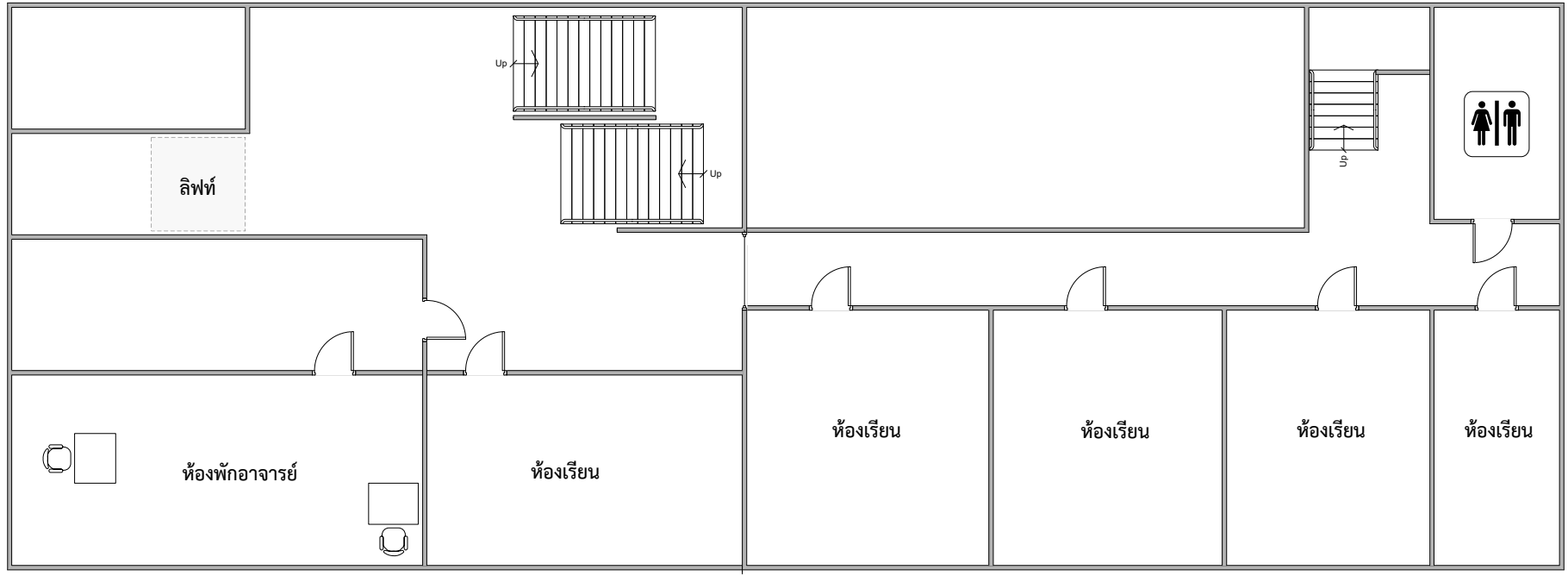

อาคาร 19 เทคโนโลยีการอาหาร 3

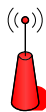

Cisco = 1 Unit

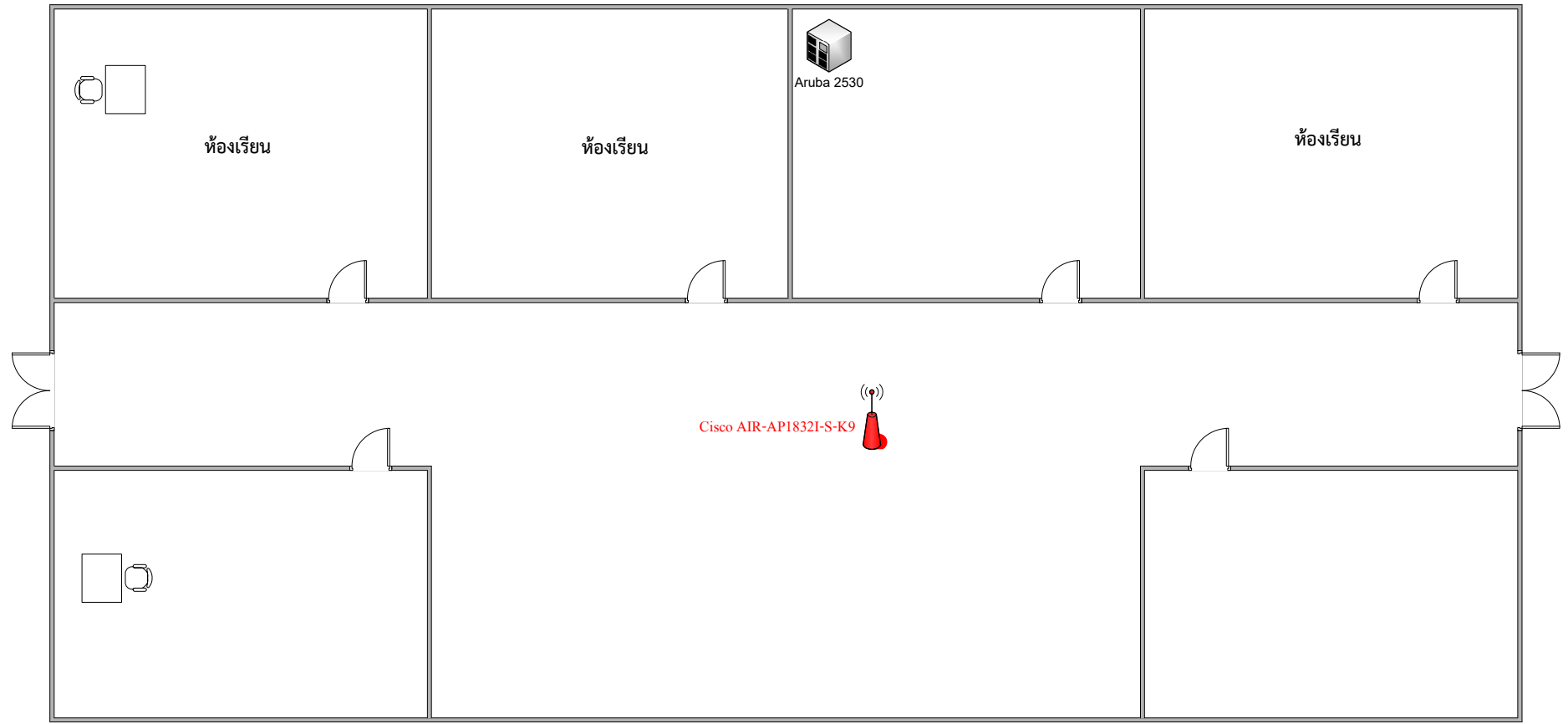

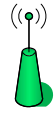

อาคาร 21 ชั้น 1 สำนักวิทยบริการ
และเทคโนโลยีสารสนเทศ

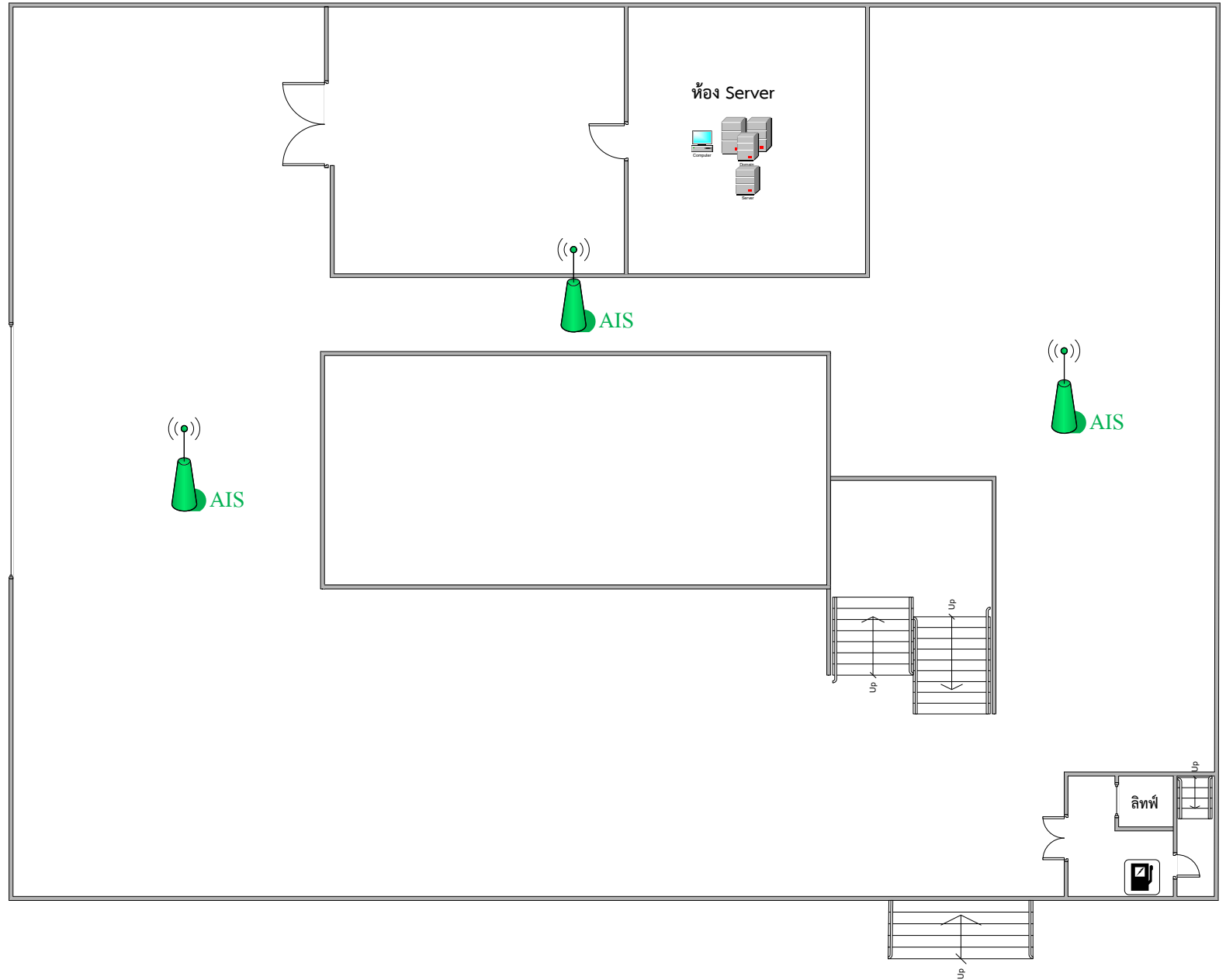

AIS = 3 Unit



อาคาร 21 ชั้น 2 สำนักวิทยบริการและเทคโนโลยีสารสนเทศ

 AIS = 3 Unit  Cisco = 1 Unit  UNIFI = 1 Unit

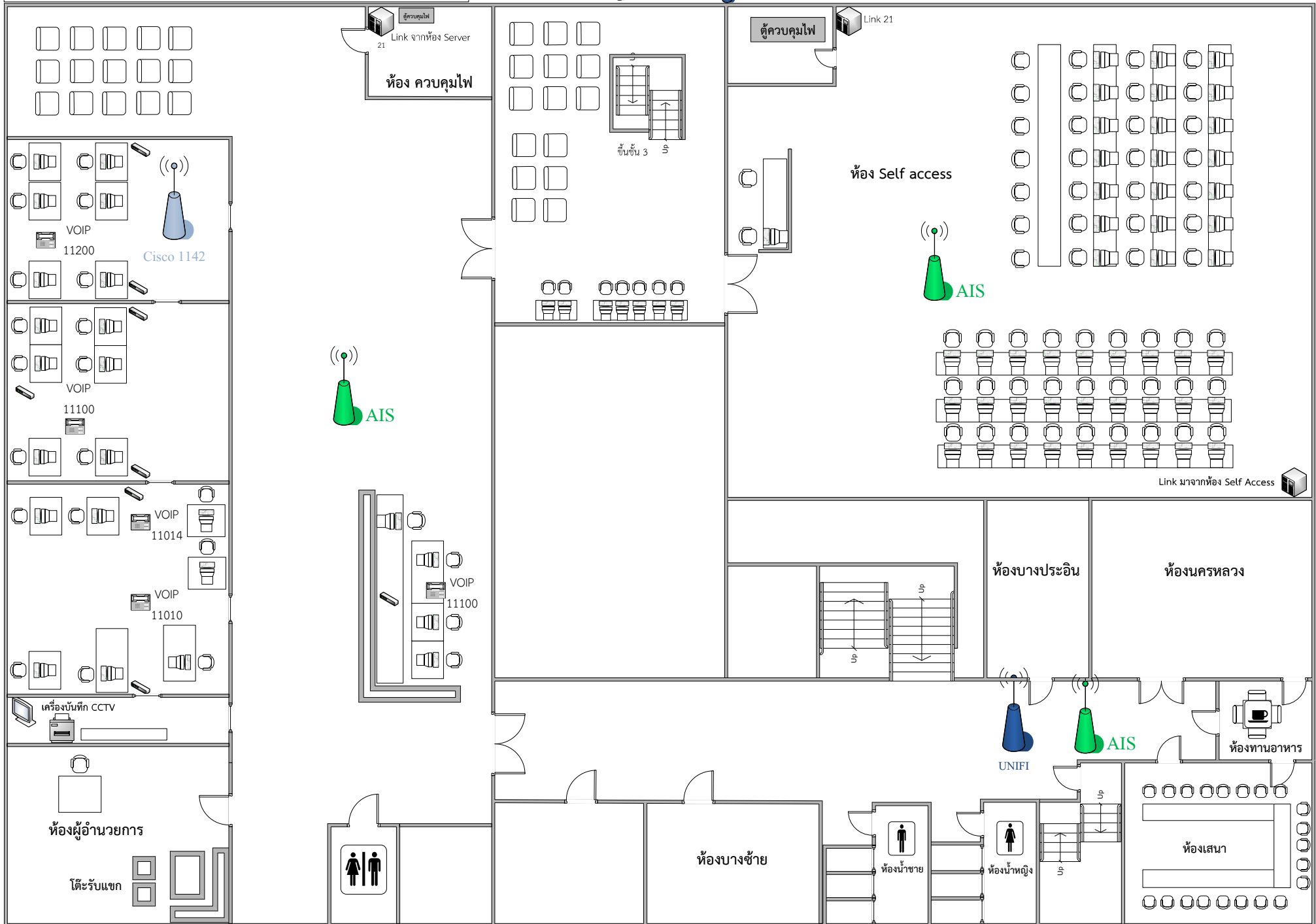

อาคาร 21 ชั้น 2 สำนักวิทยบริการและเทคโนโลยีสารสนเทศ

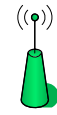

 AIS = 5 Unit

อาคาร 22 ชั้น 1 คณะศิลปศาสตร์

 AIS = 1 Unit  Cisco = 2 Unit

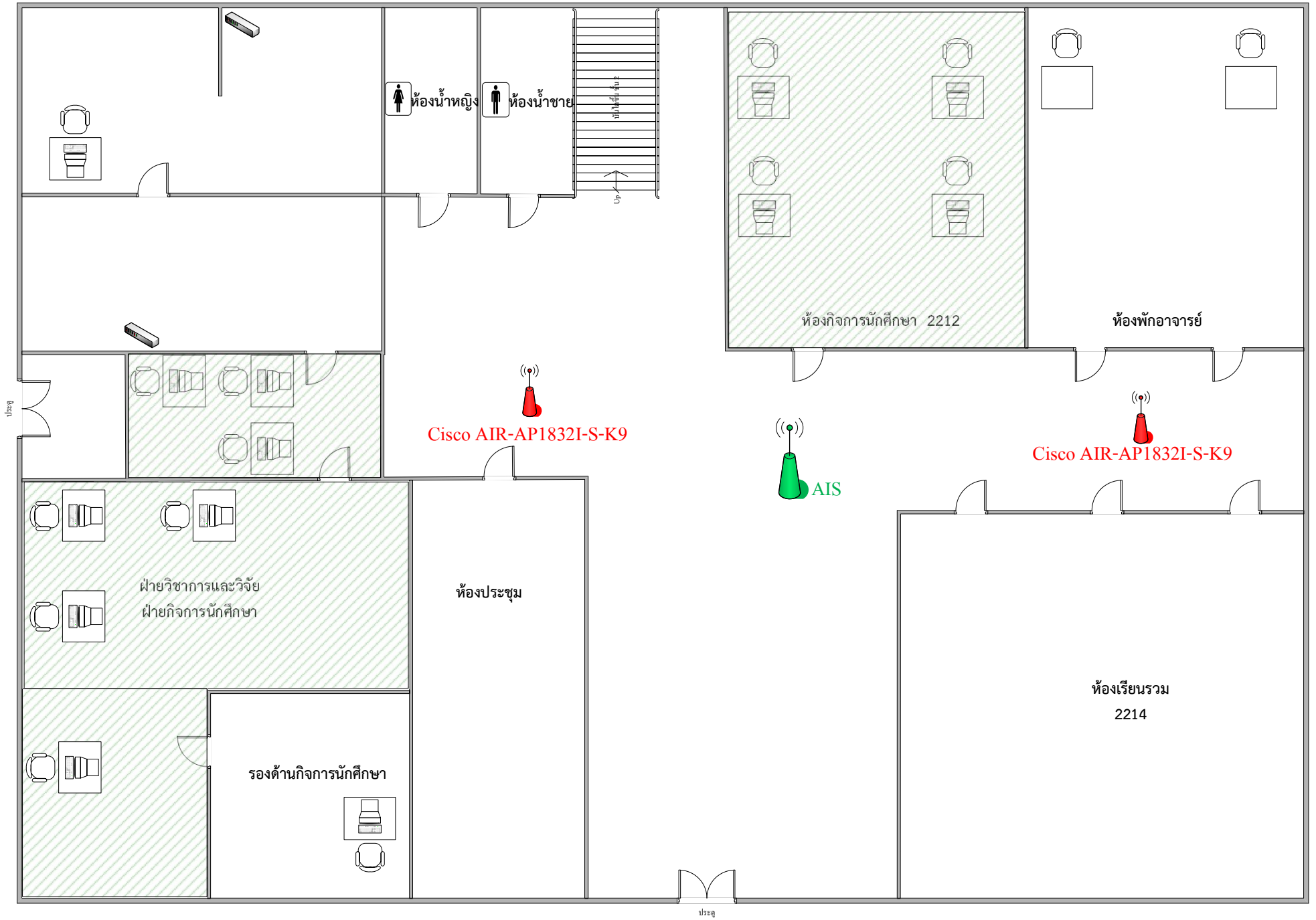

อาคาร 22 ชั้น 2 คณะศิลปศาสตร์

Cisco = 1 Unit

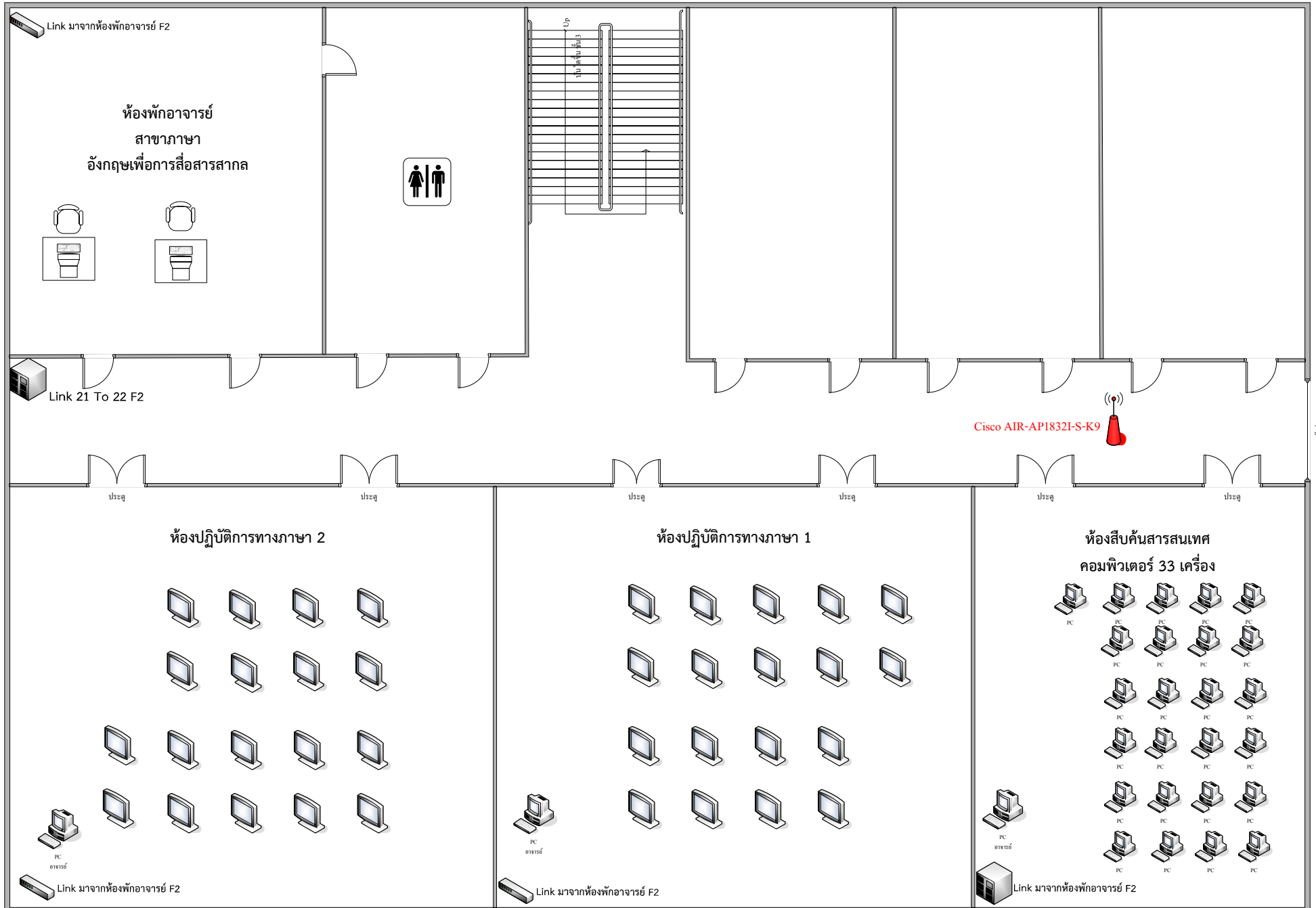

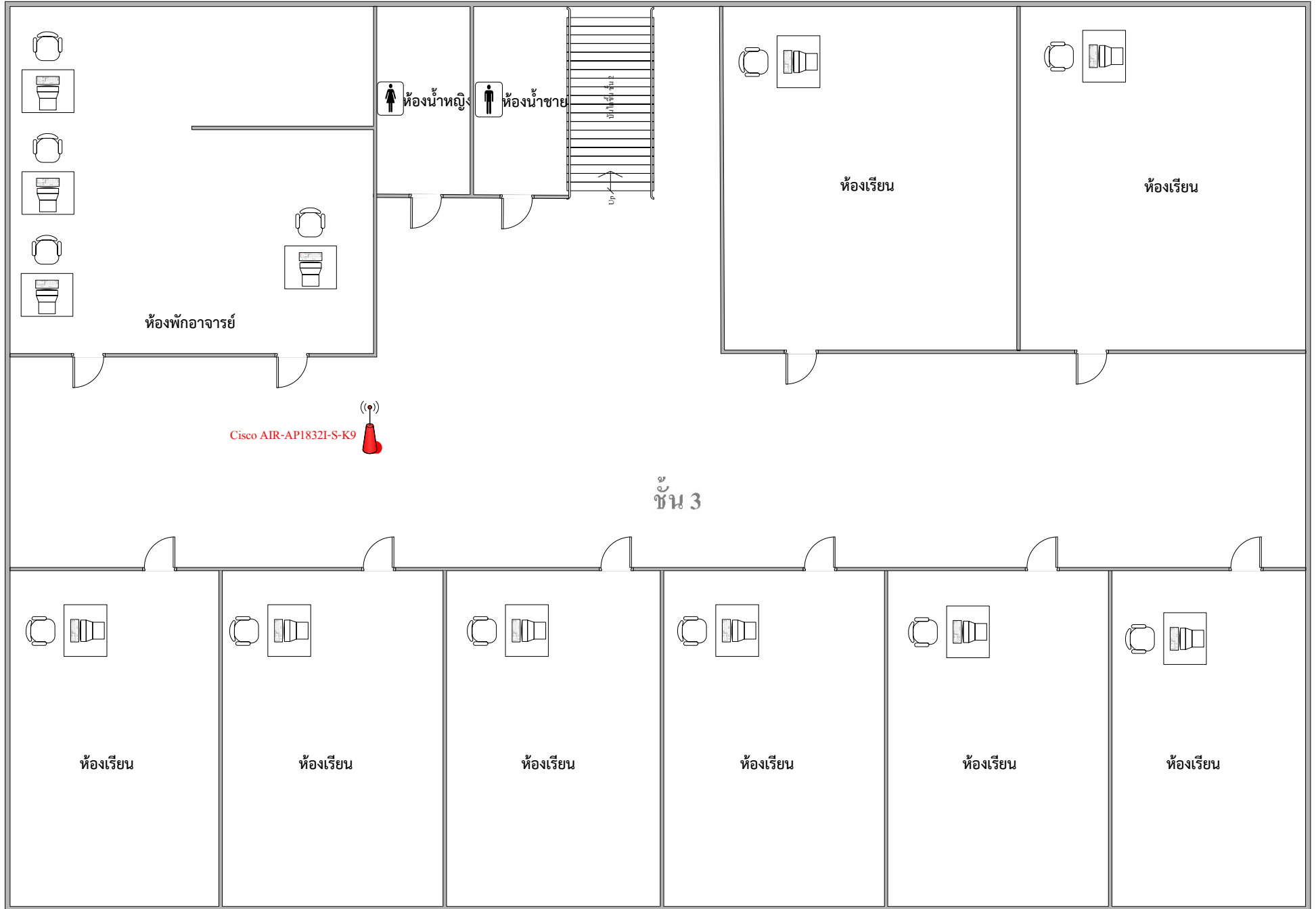

อาคาร 22 ชั้น 3 คณะศิลปศาสตร์

 Cisco = 1 Unit



ตึก 23 ชั้น 1

 AIS = 4 Unit  New Cisco = 3 Unit  1142 Cisco = 2 Unit



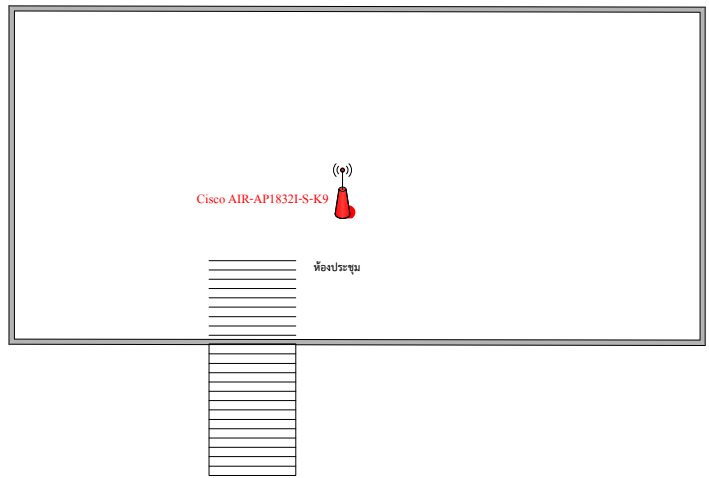

ตึก 23 ชั้น 2 Cisco = 7 Unit 1142 = 1 Unit

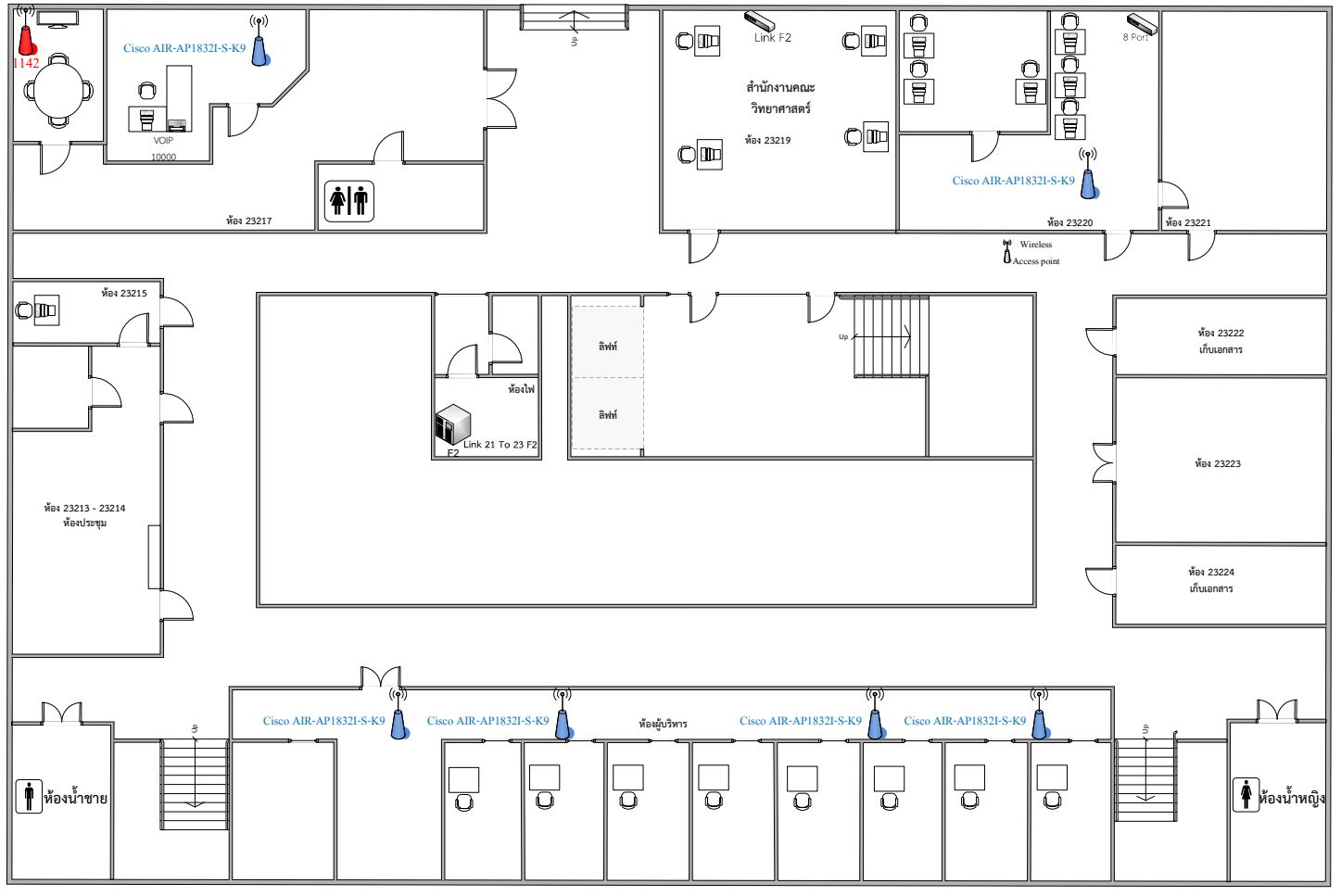

ตึก 23 ชั้น 3

 New Cisco = 4 Unit

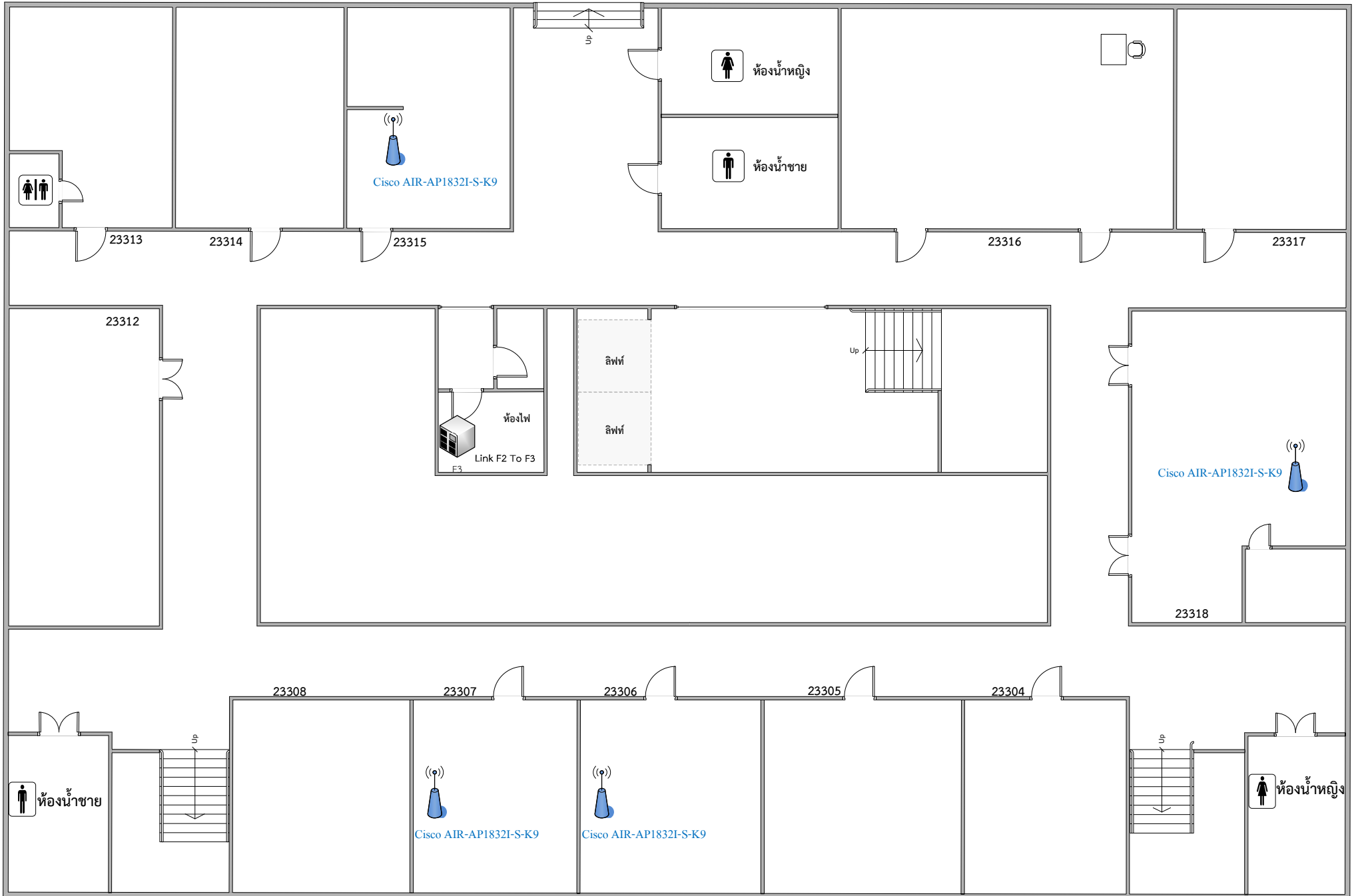

ตึก 23 ชั้น 4

 New Cisco = 3 Unit

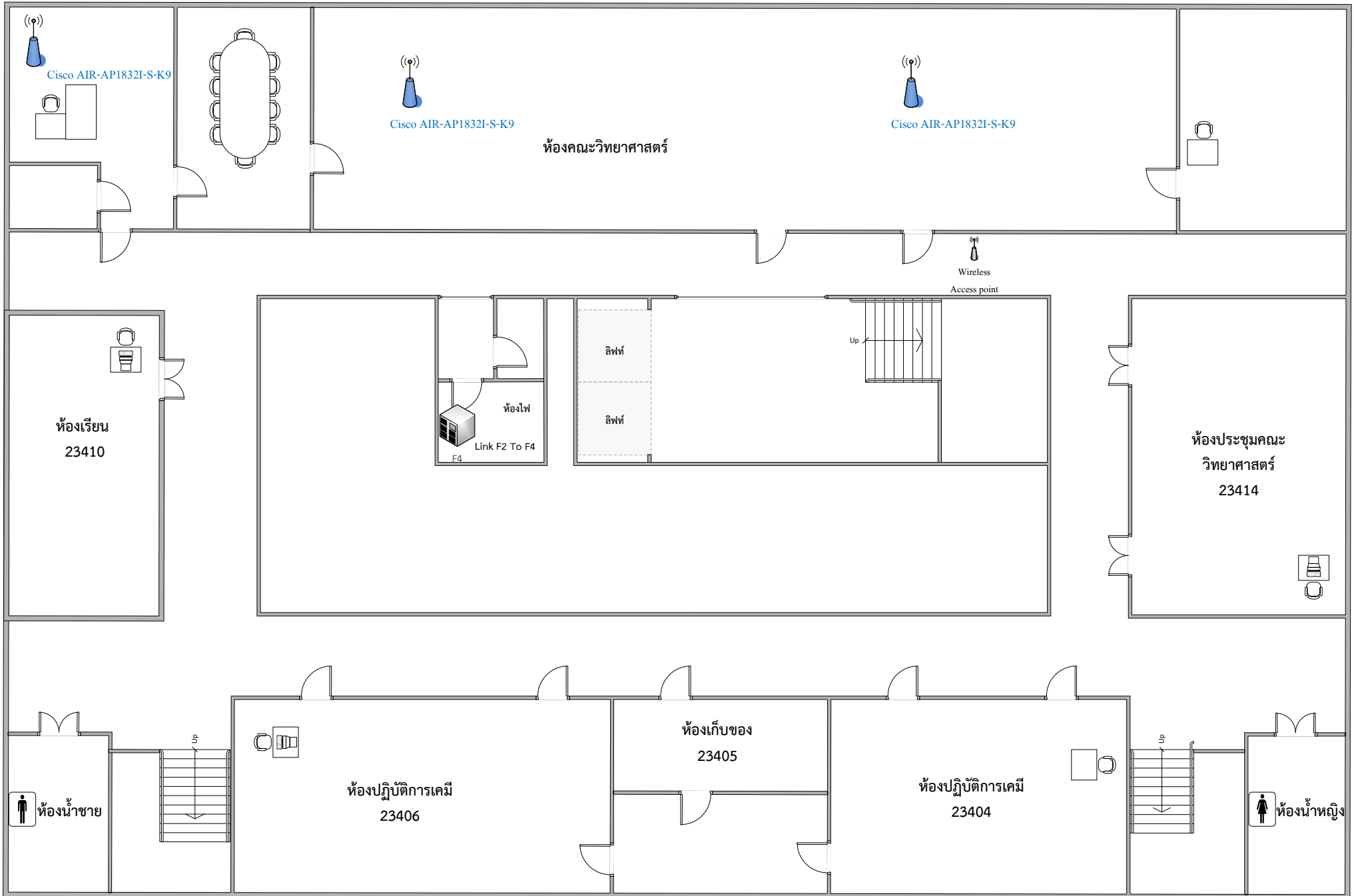

ตึก 23 ชั้น 5



1142 = 1 Unit

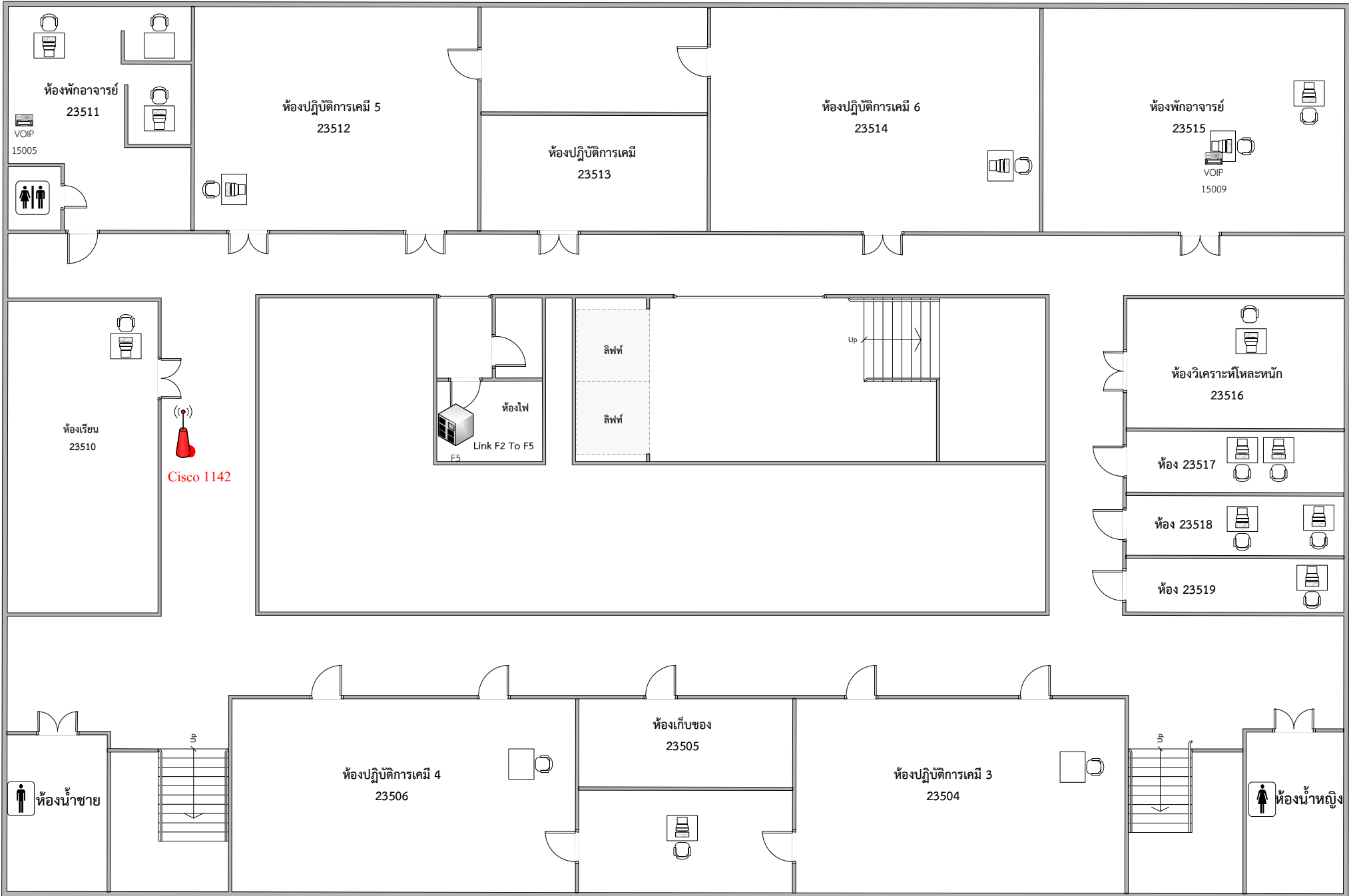

ตึก 23 ชั้น 6

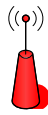

1142 = 1 Unit

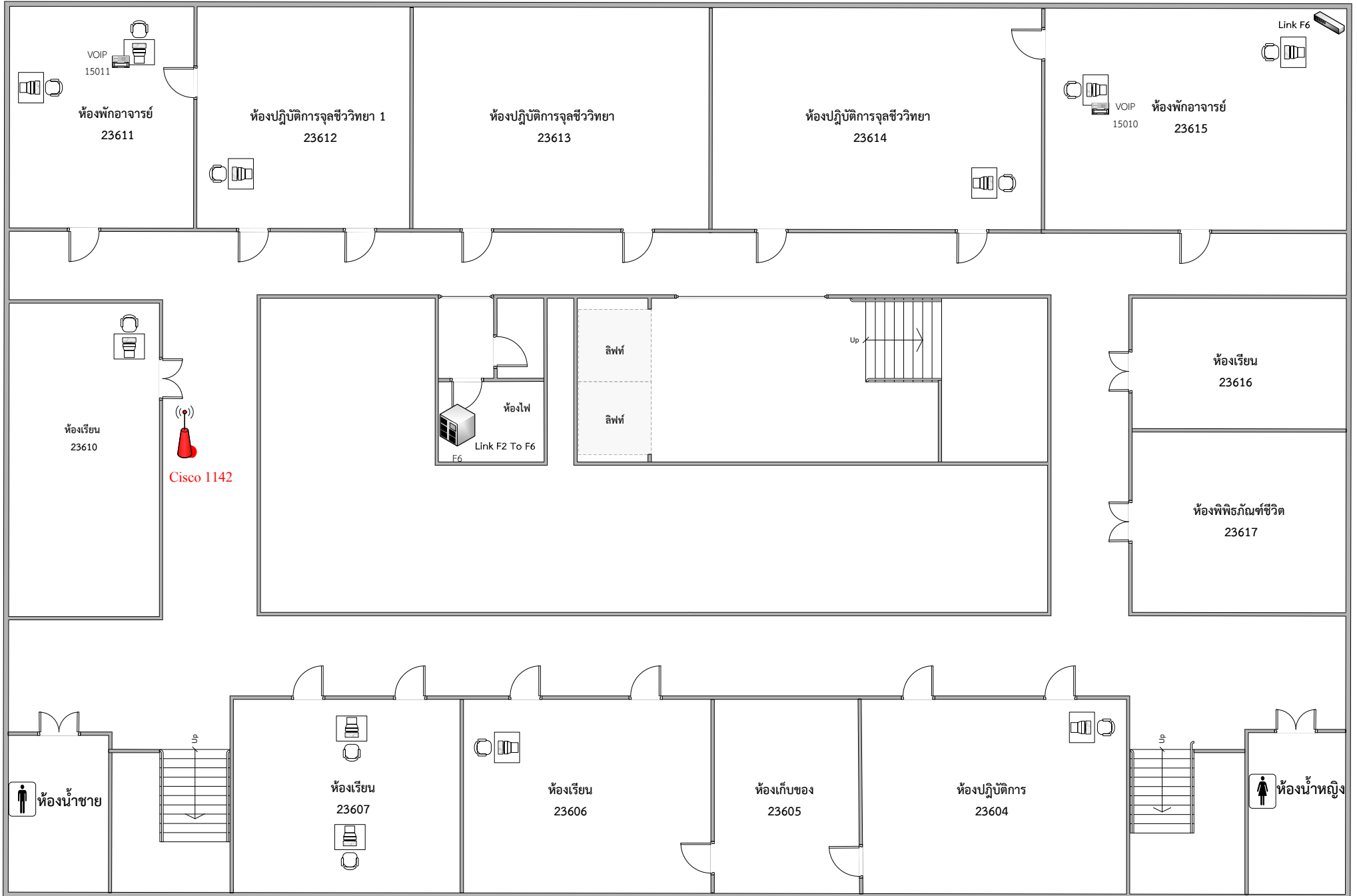

ตึก 23 ชั้น 7



1142 = 1 Unit

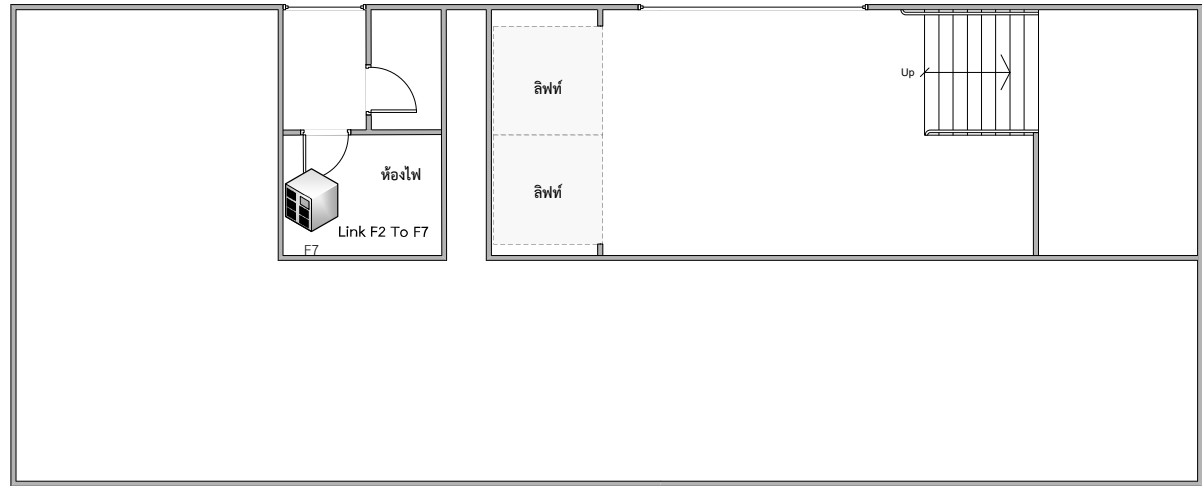
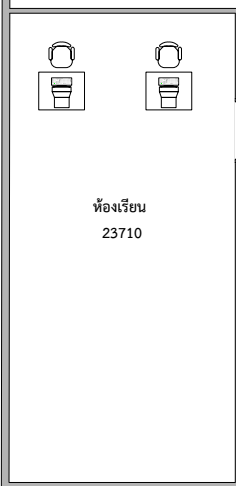
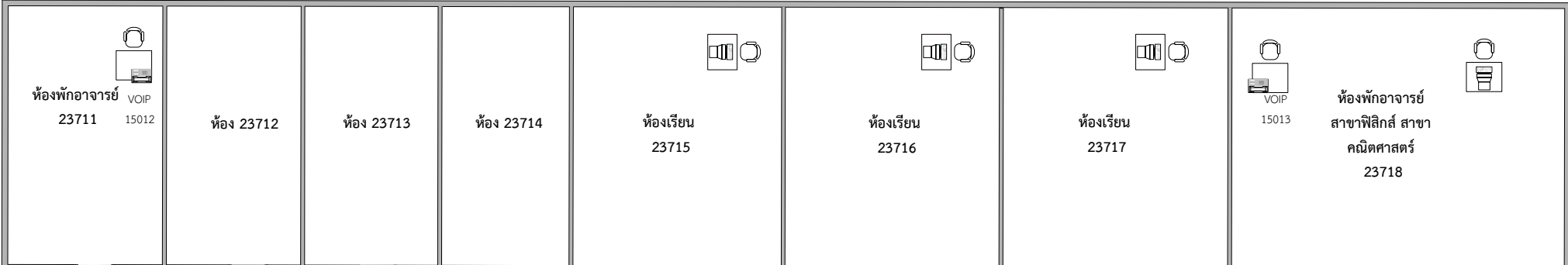

Cisco 1142

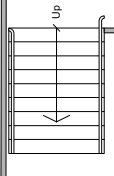
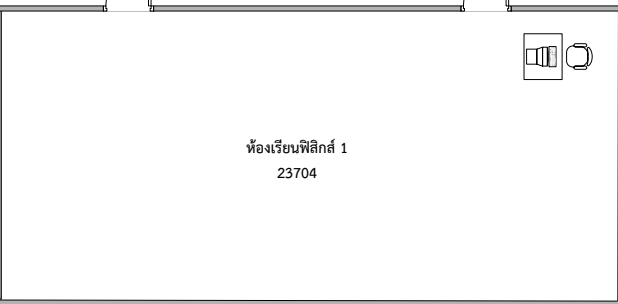
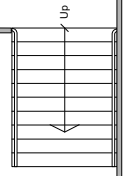

ตึก 23 ชั้น 8

 New Cisco = 2 Unit



ตึก 23 ชั้น 9



Cisco = 3 Unit

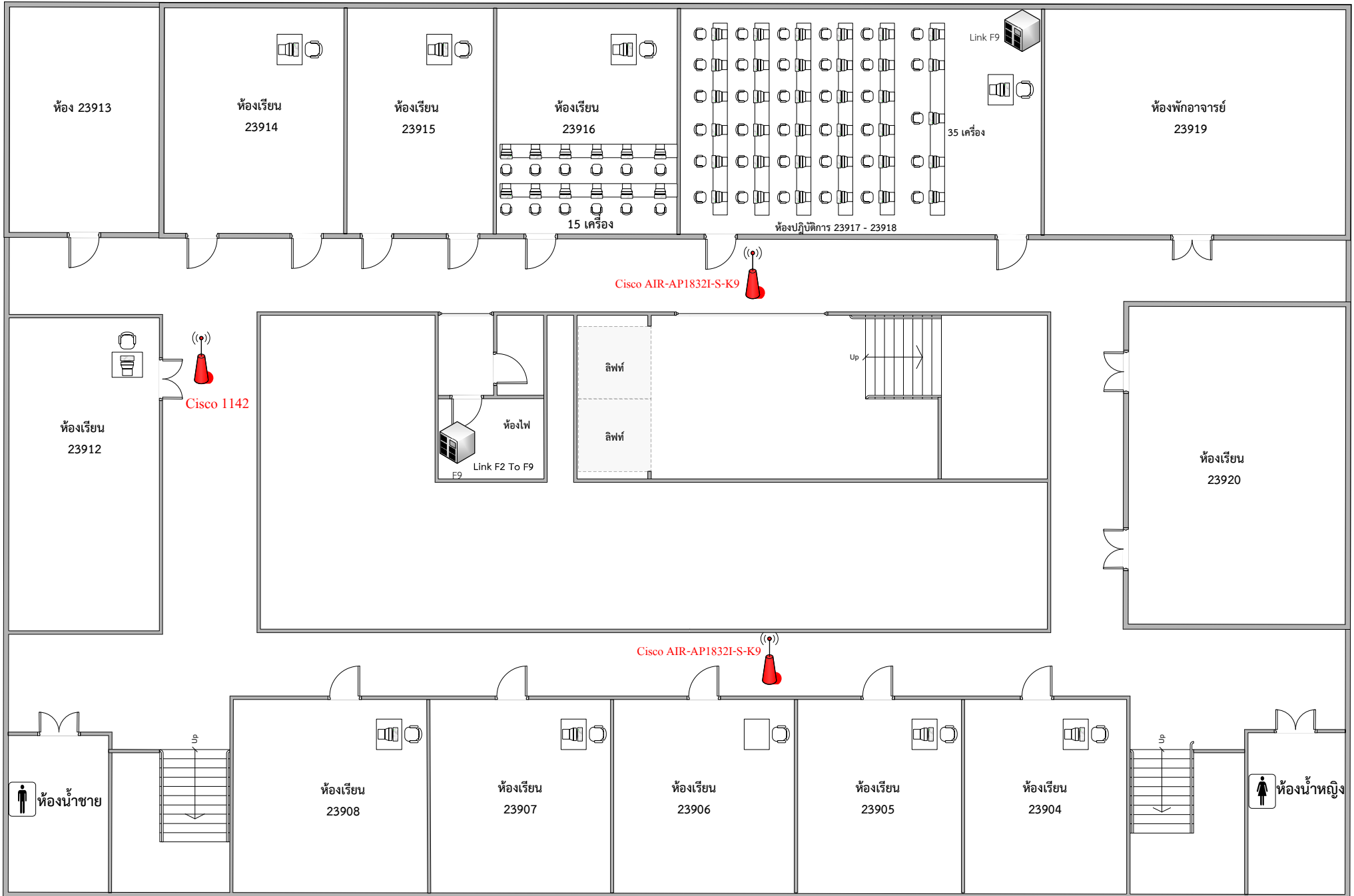



Cisco = 1 Unit

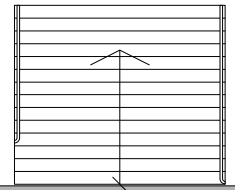
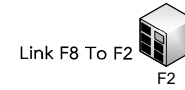
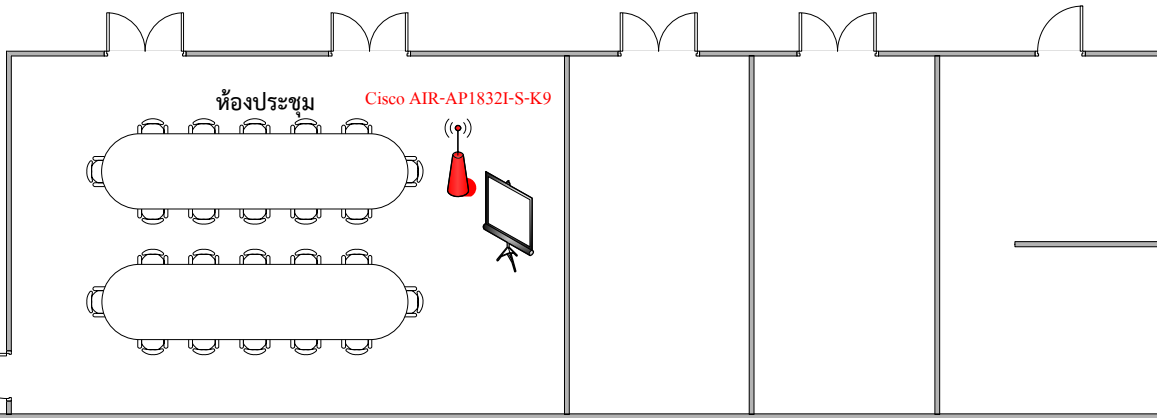
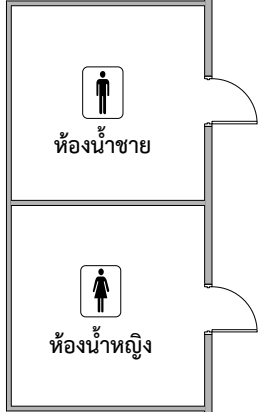

ตึก 24 ชั้น 3



Cisco = 4 Unit

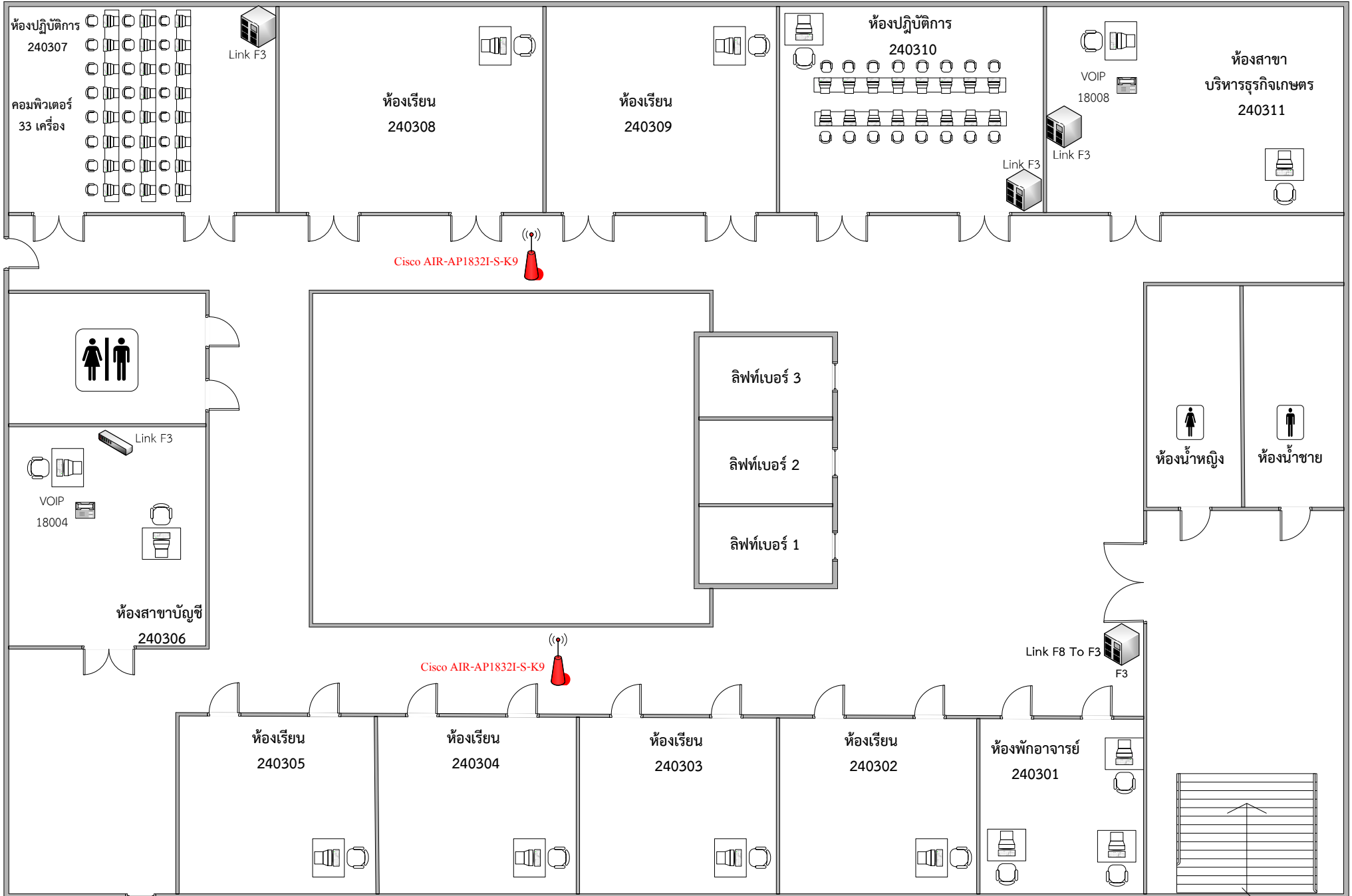

ตึก 24 ชั้น 4



Cisco = 2 Unit

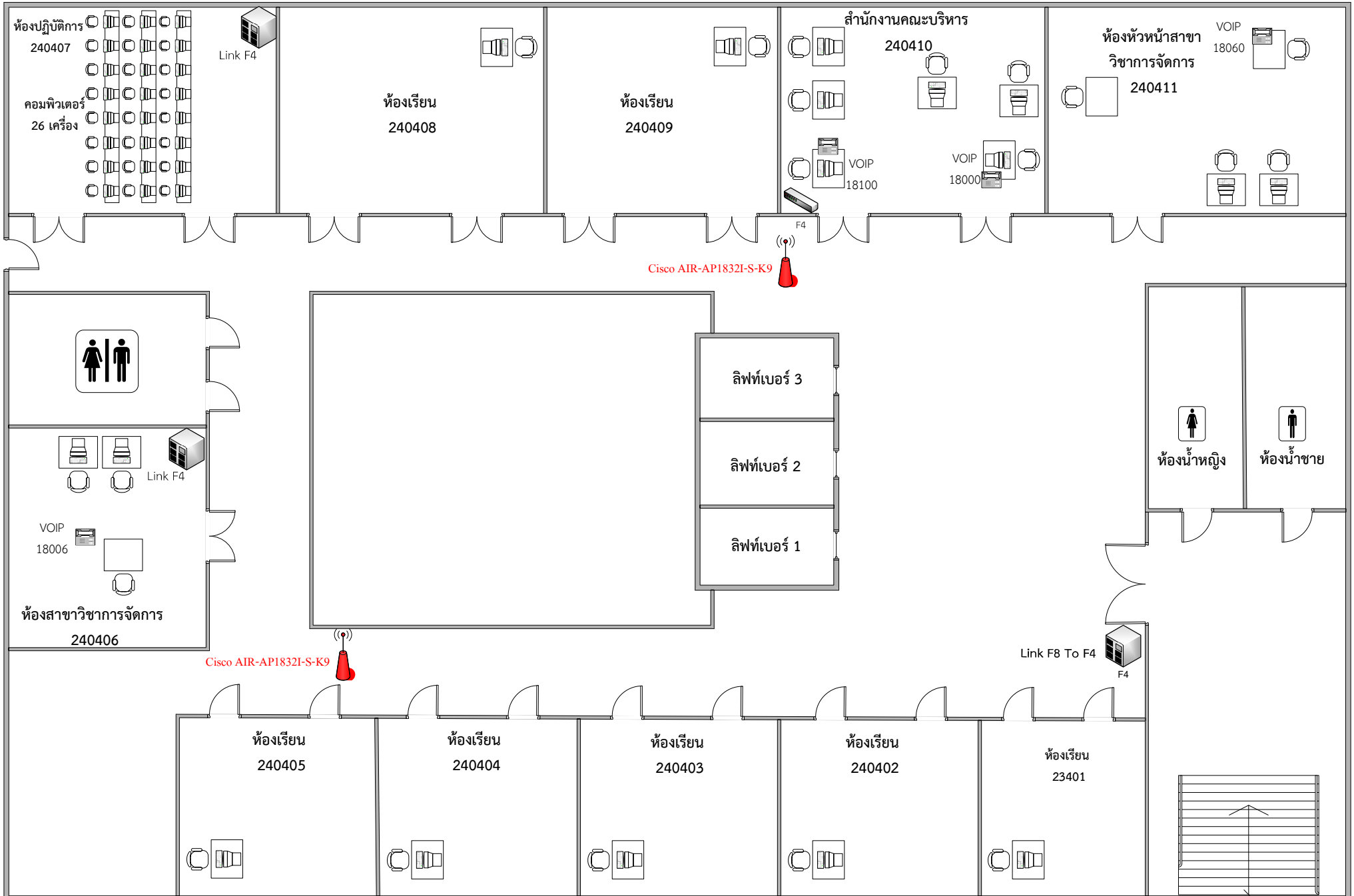

ตึก 24 ชั้น 5

Cisco = 3 Unit

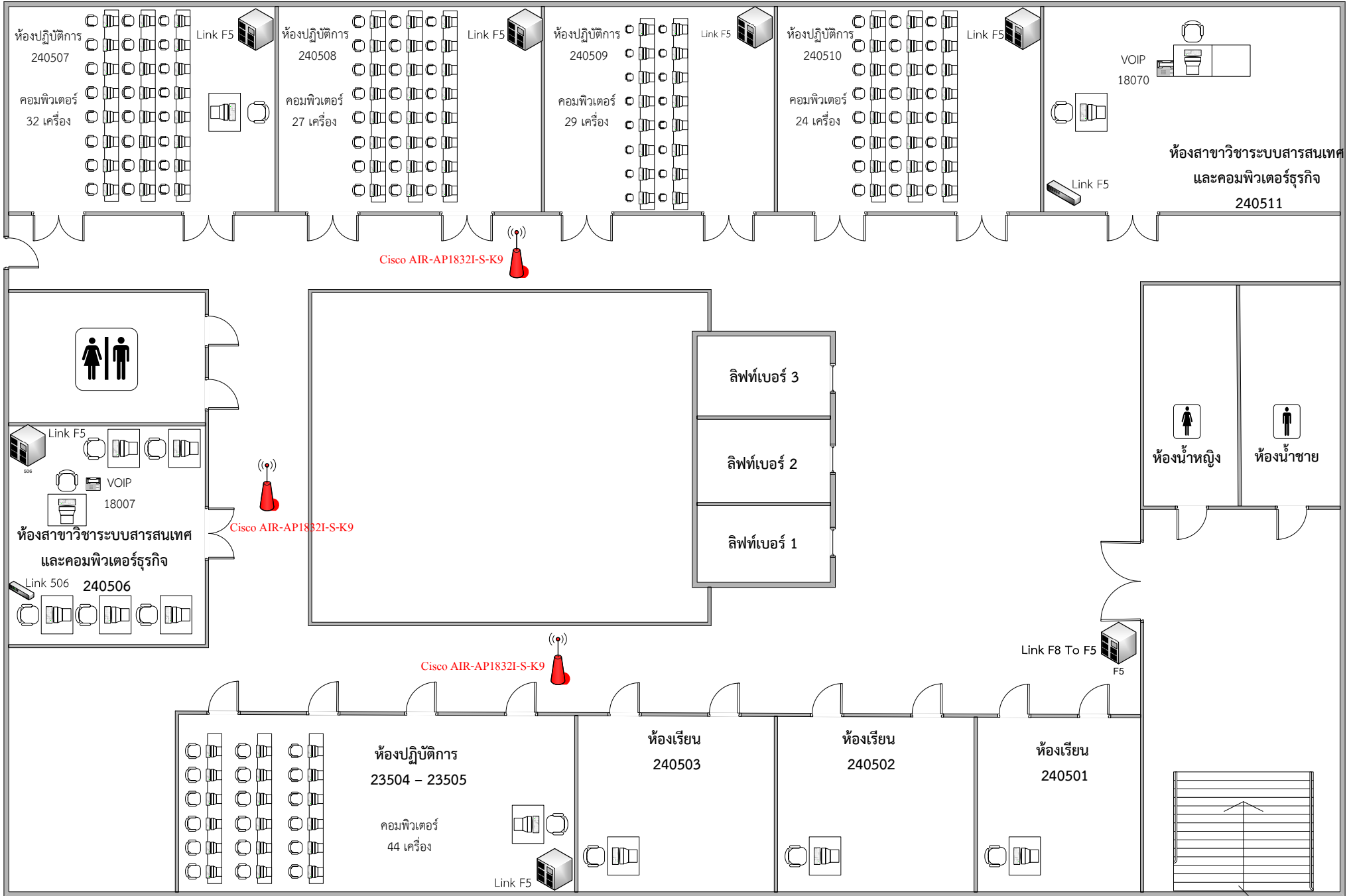

ตึก 24 ชั้น 6



Cisco = 2 Unit

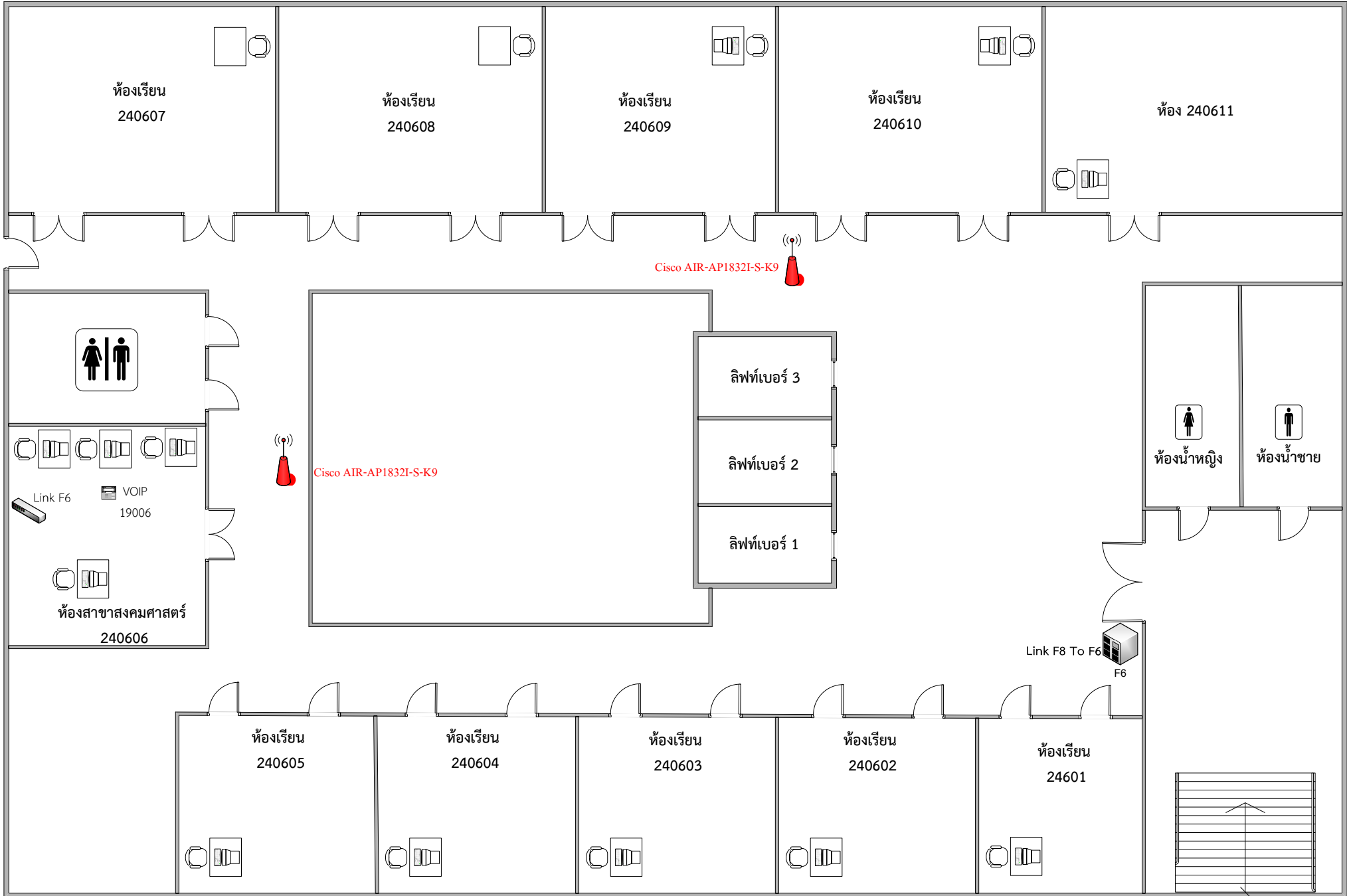

ตึก 24 ชั้น 7



Cisco = 2 Unit

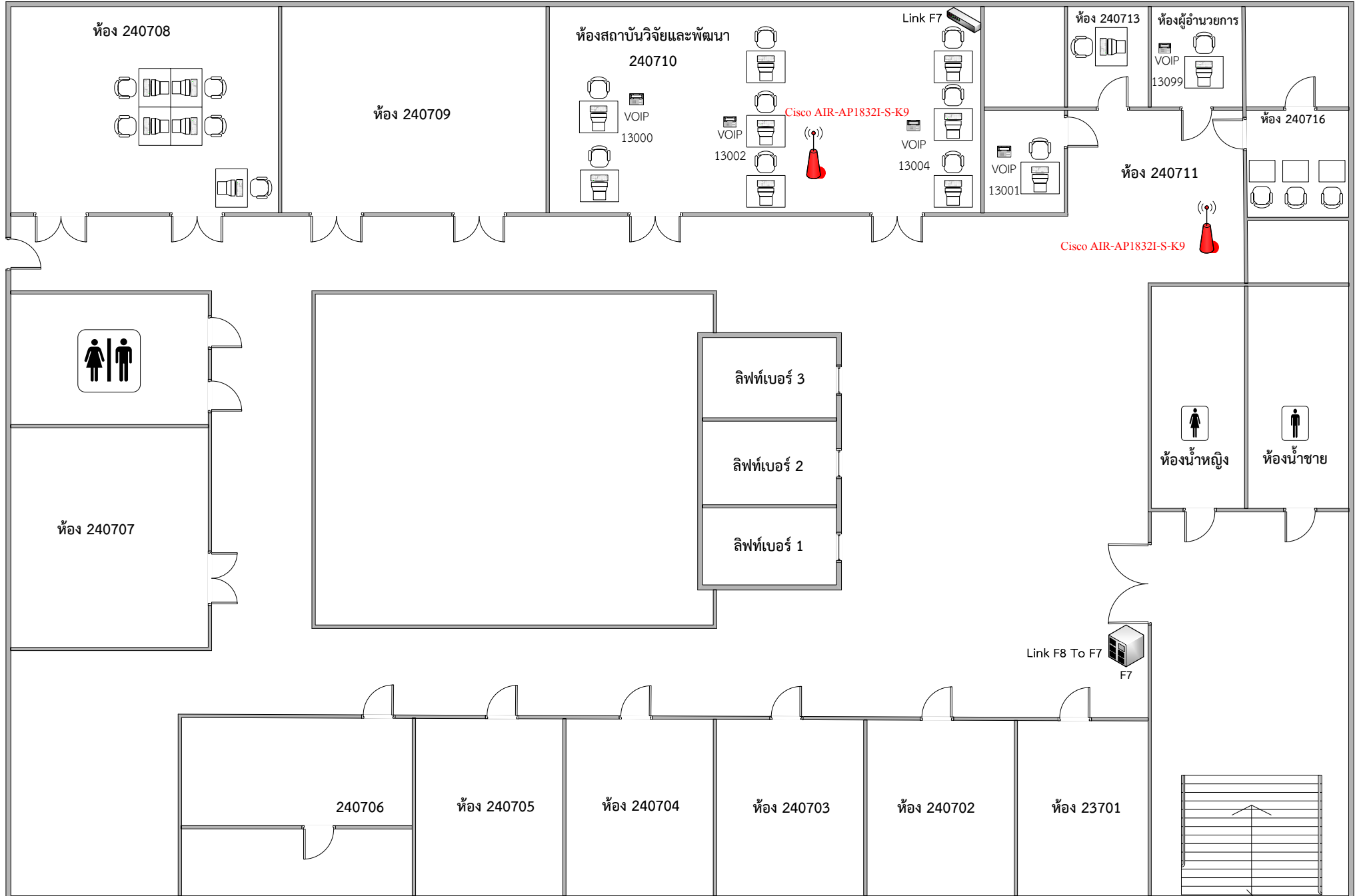

ตึก 24 ชั้น 8



Cisco = 3 Unit

Cisco AIR-AP1832I-S-K9



ห้องประชุม

Cisco AIR-AP1832I-S-K9



Cisco AIR-AP1832I-S-K9



ห้องเก็บของ
240806



ลิฟท์เบอร์ 3

ลิฟท์เบอร์ 2

ลิฟท์เบอร์ 1



ห้องน้ำหญิง



ห้องน้ำชาย

ห้อง 240807

ห้อง 240808

ห้อง 240805

ห้อง 240804

ห้อง 240803

ห้อง 240802

ห้อง Server
240801

Link 21 To 24 F8





Cisco = 4 Unit

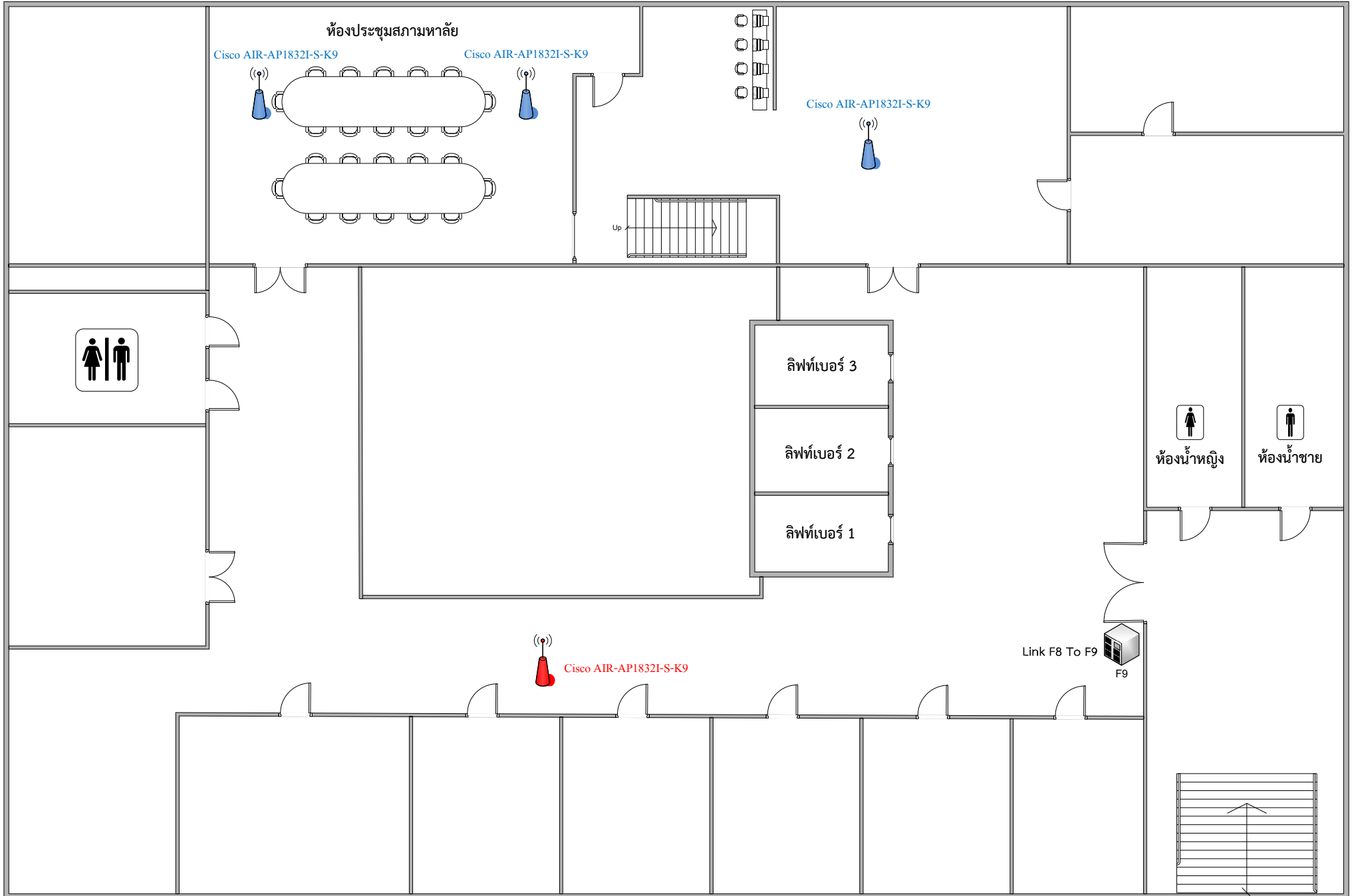



Cisco = 3 Unit

ห้องประชุม

Cisco AIR-AP1832I-S-K9



Cisco AIR-AP1832I-S-K9



ลิฟท์เบอร์ 3

ลิฟท์เบอร์ 2

ลิฟท์เบอร์ 1



ห้องน้ำหญิง



ห้องน้ำชาย



Cisco AIR-AP1832I-S-K9

Link F8 To F10



ตึก 25 คณะเกษตร ชั้น 1

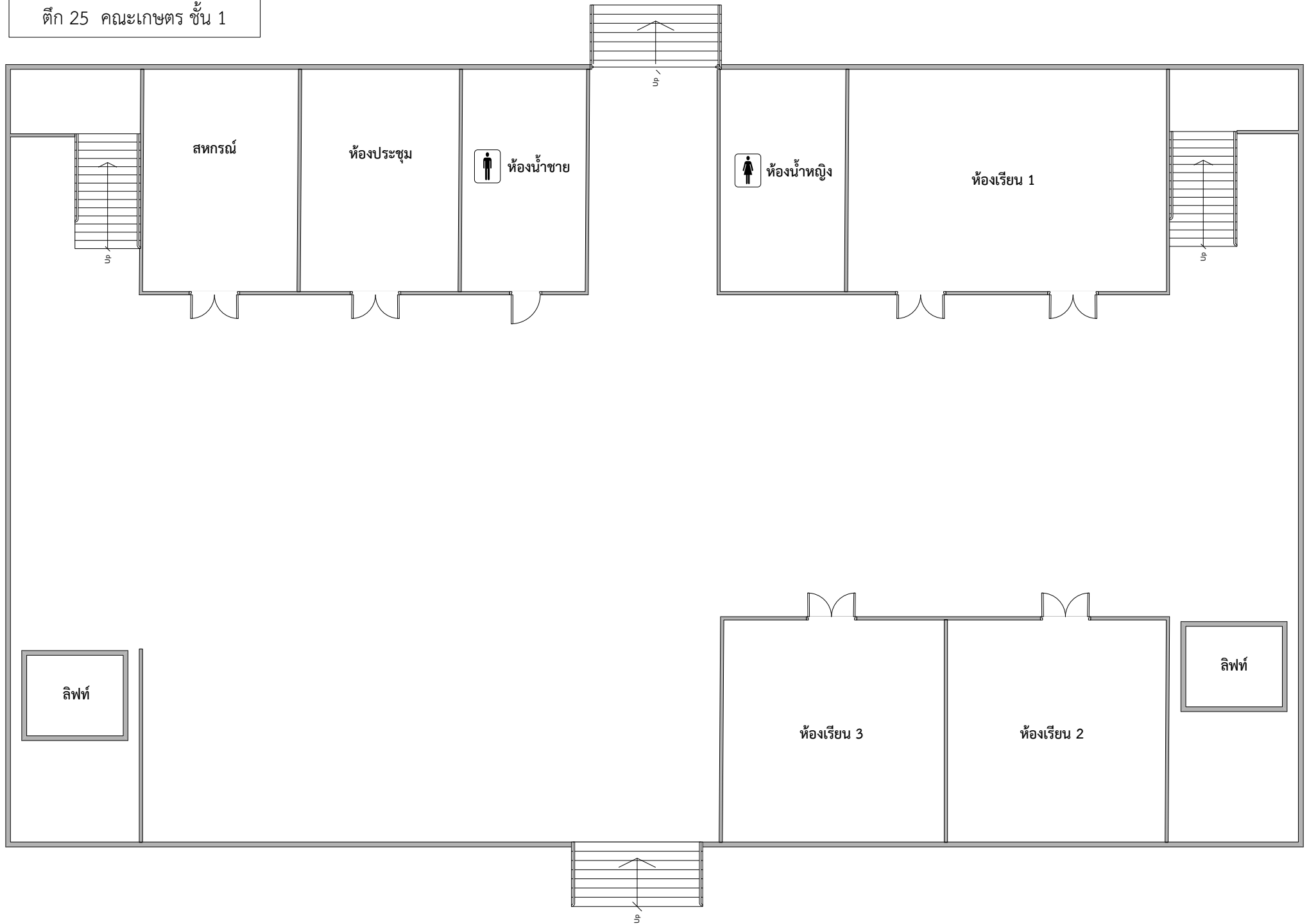

ตึก 25 คณะเกษตร ชั้น 2



Unifi = 1 Unit

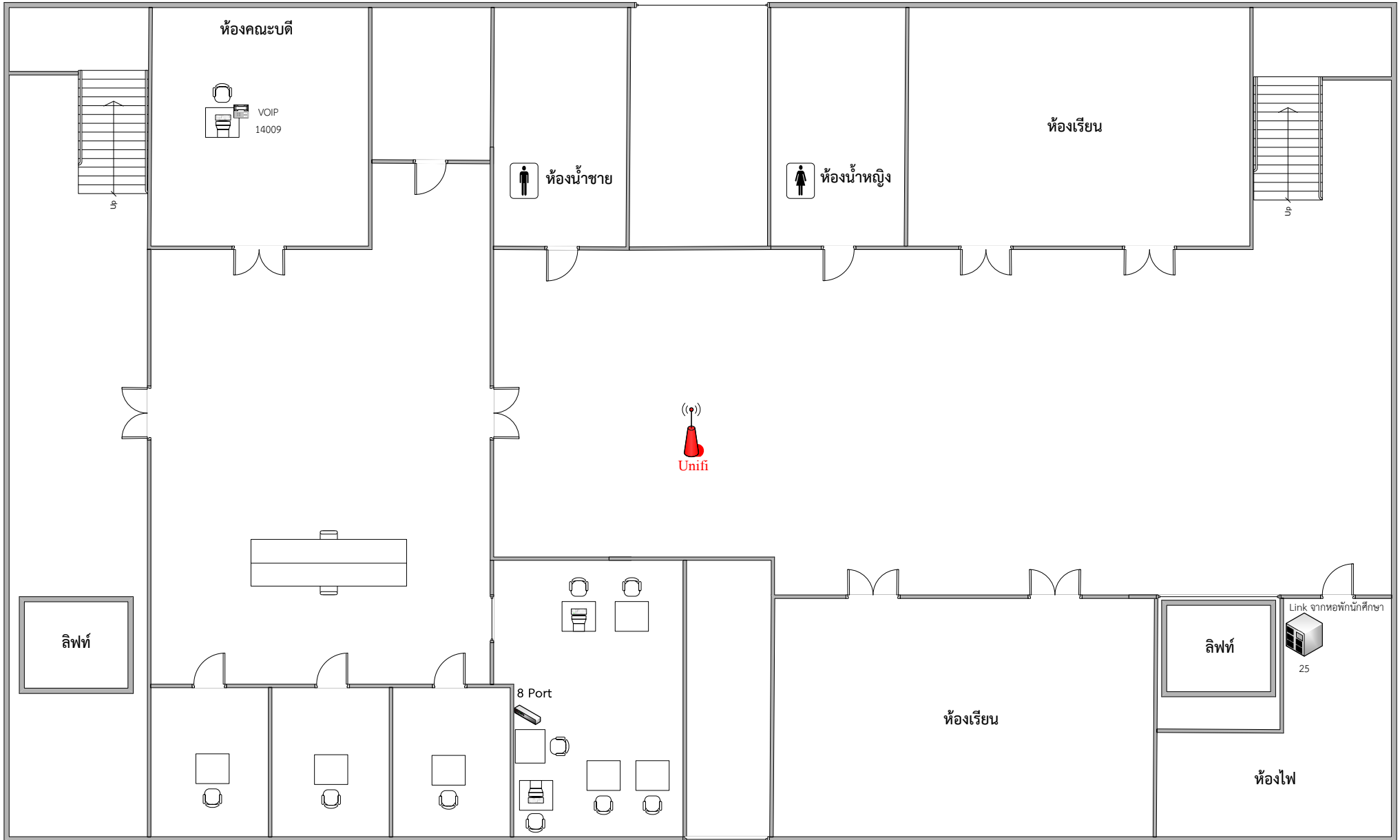

ตึก 25 คณะเกษตร ชั้น 3



Unifi = 2 Unit

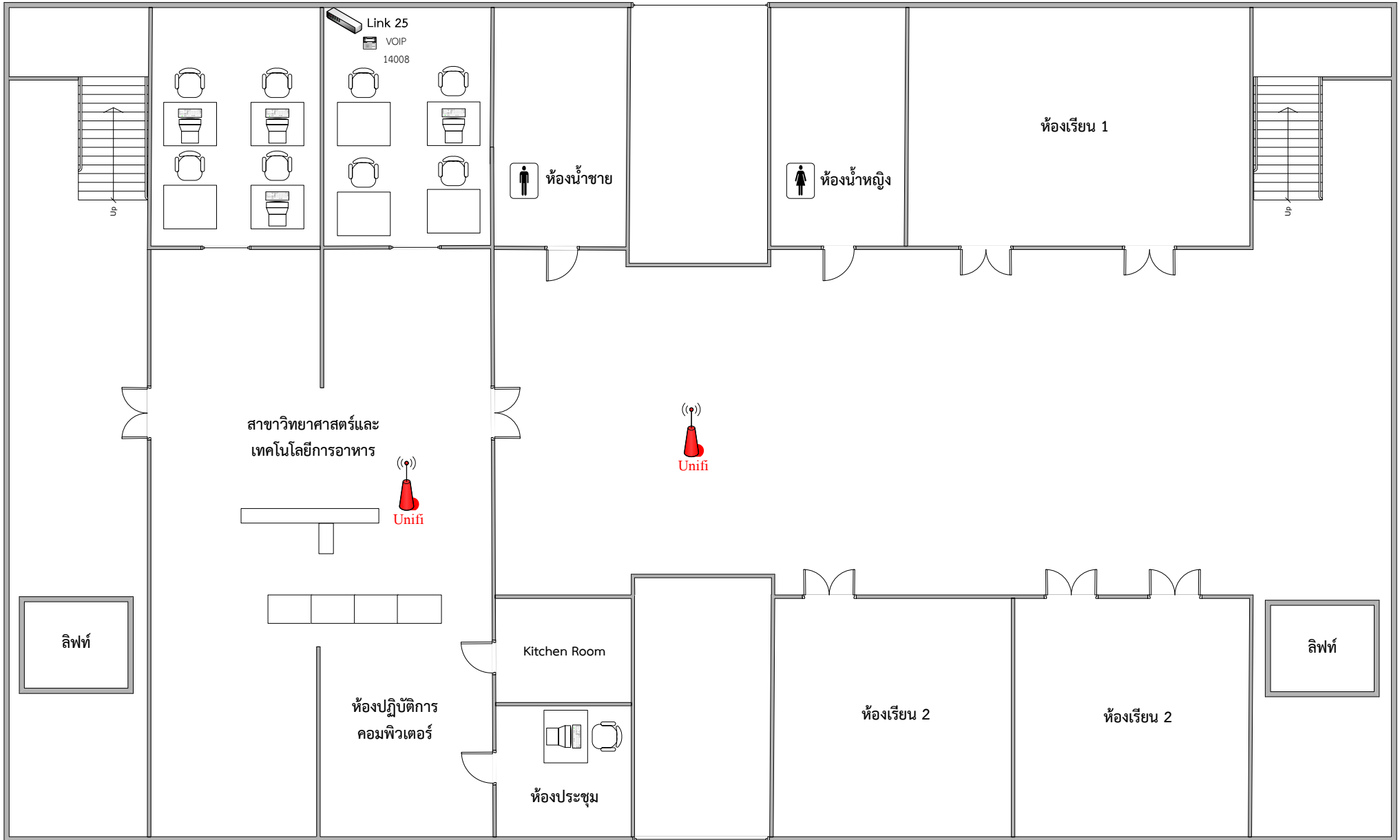

ตึก 25 คณะเกษตร ชั้น 4



Unifi = 1 Unit

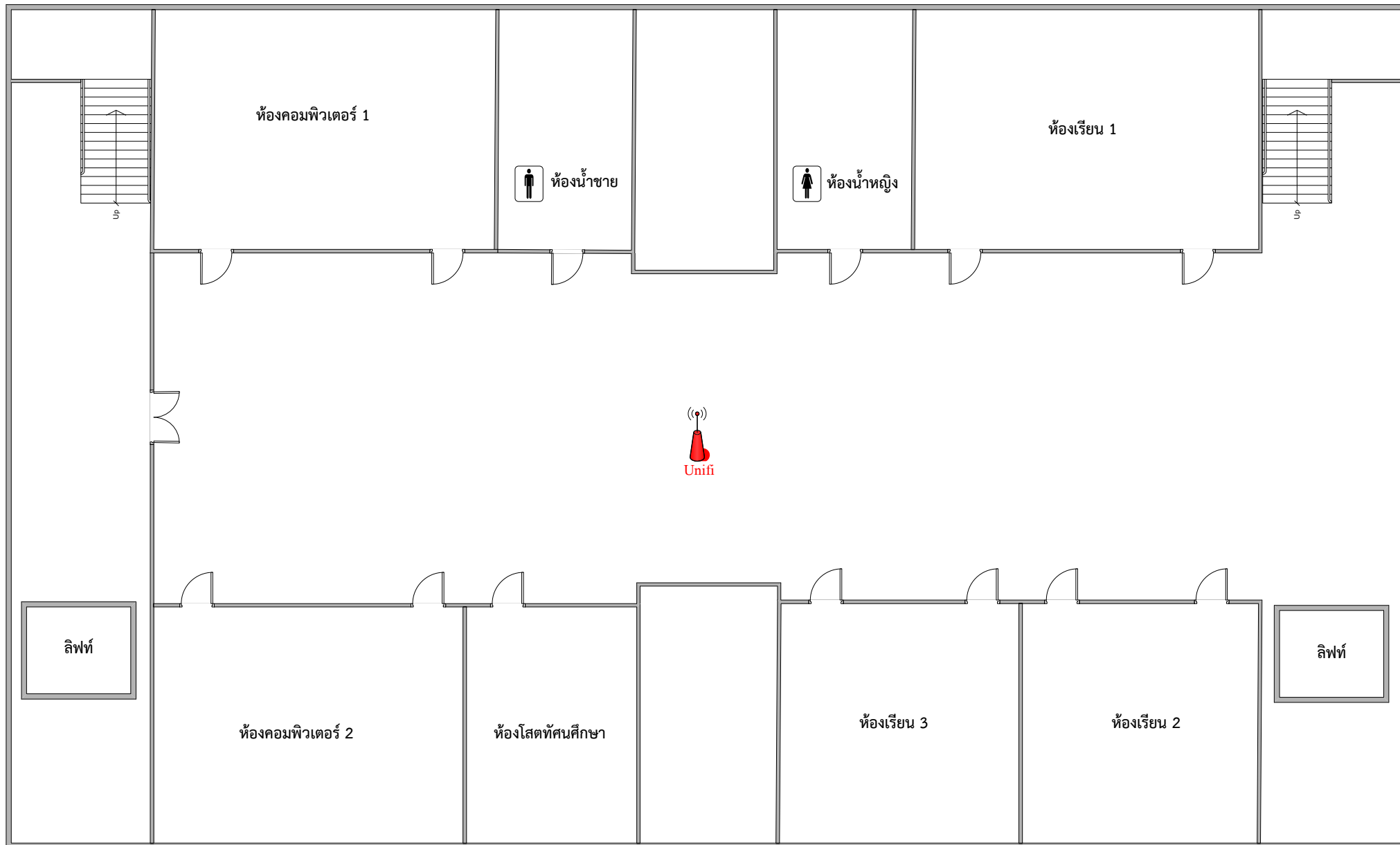

ตึก 25 คณะเกษตร ชั้น 5



Unifi = 1 Unit

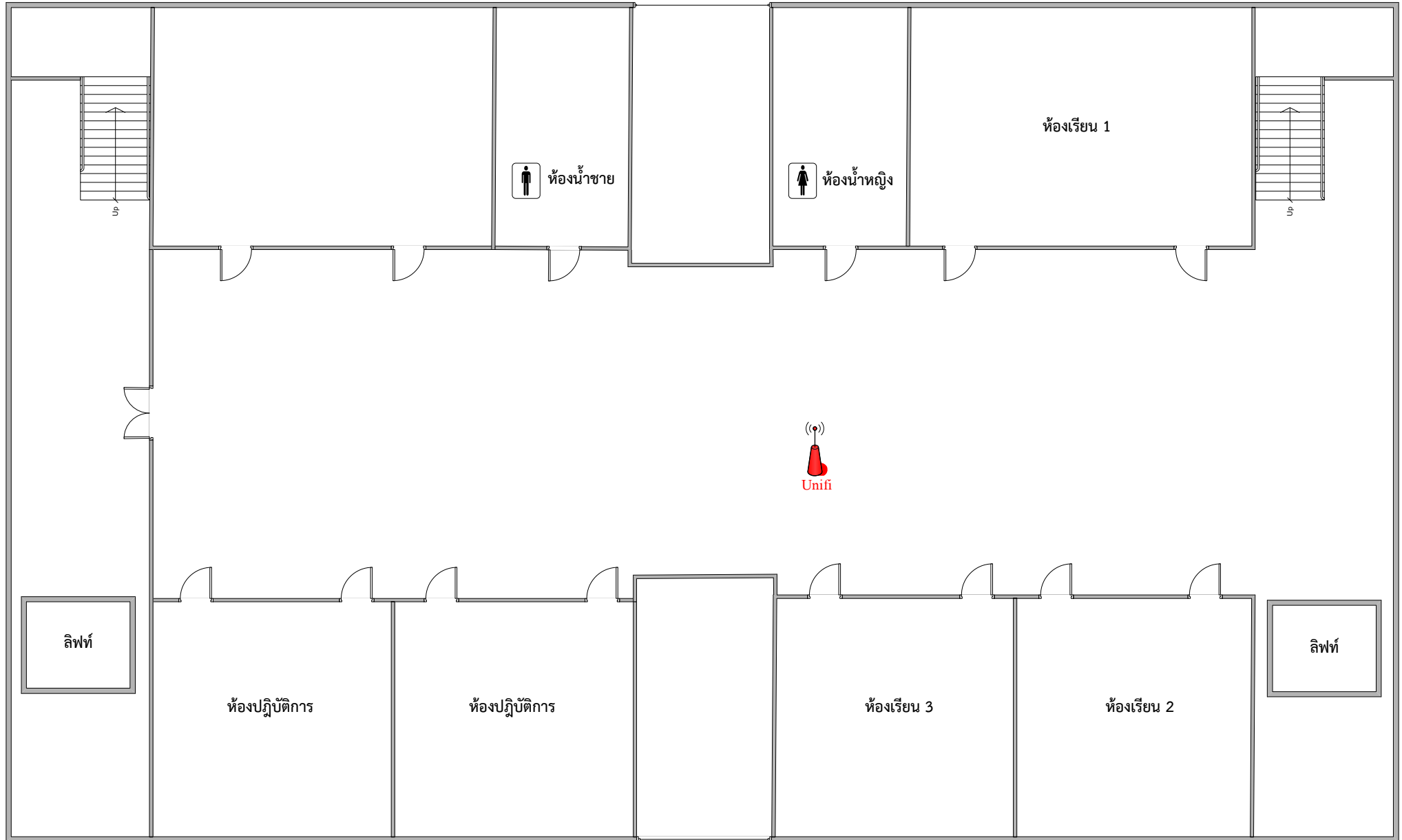

อาคาร 27 ชั้น 1 โรงยิมใหม่

 AIS = 4 Unit

Zone A

Zone B



อาคาร 27 ชั้น 2 โรงยิมใหม่

 AIS = 2 Unit

Zone A

Zone B



อาคาร 27 ชั้น 3 โรงยิมใหม่

Zone A

Zone B

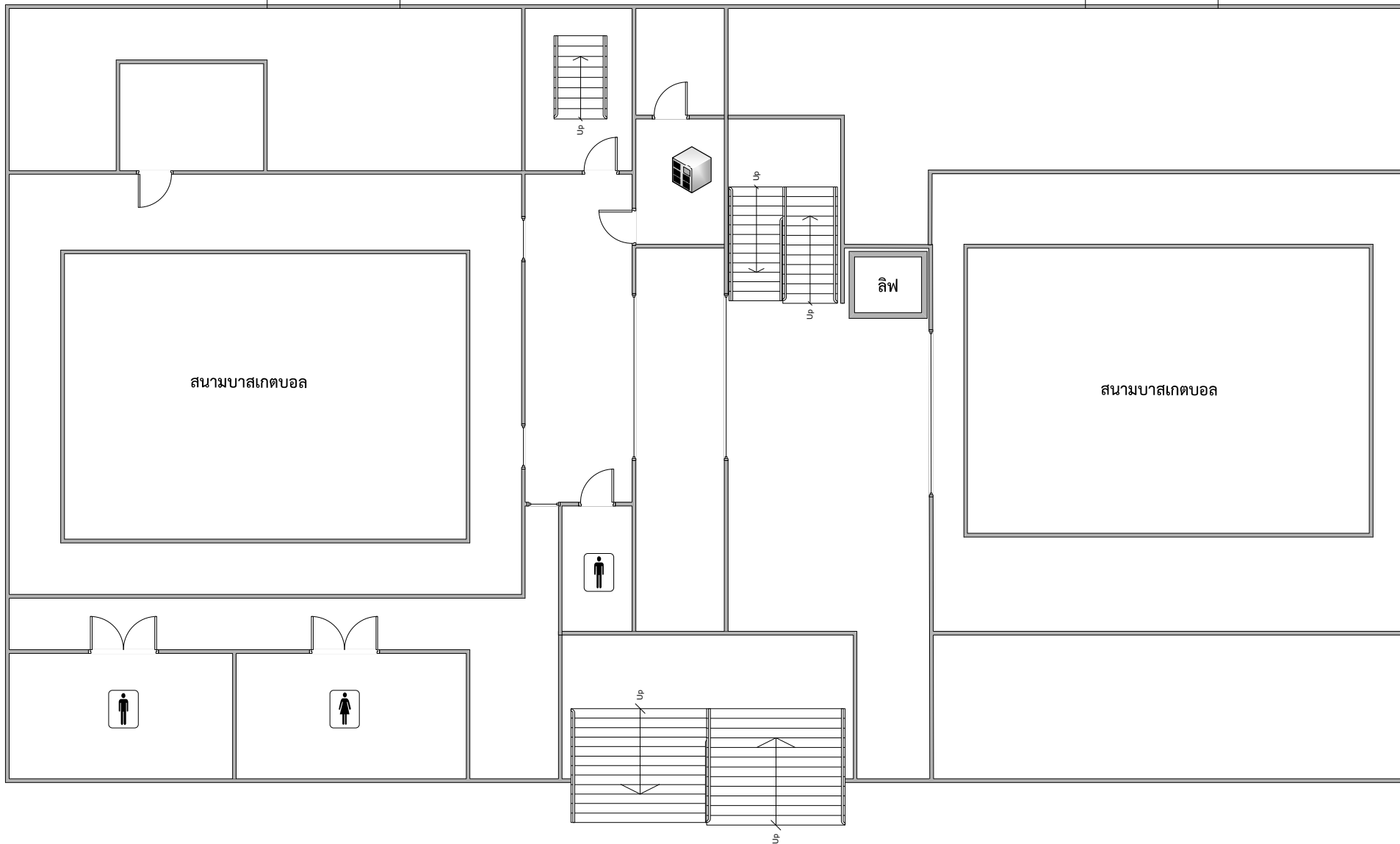

อาคาร 28 ชั้น 1 กิจกรรมนักศึกษา

 AIS = 1 Unit  Cisco = 1 Unit

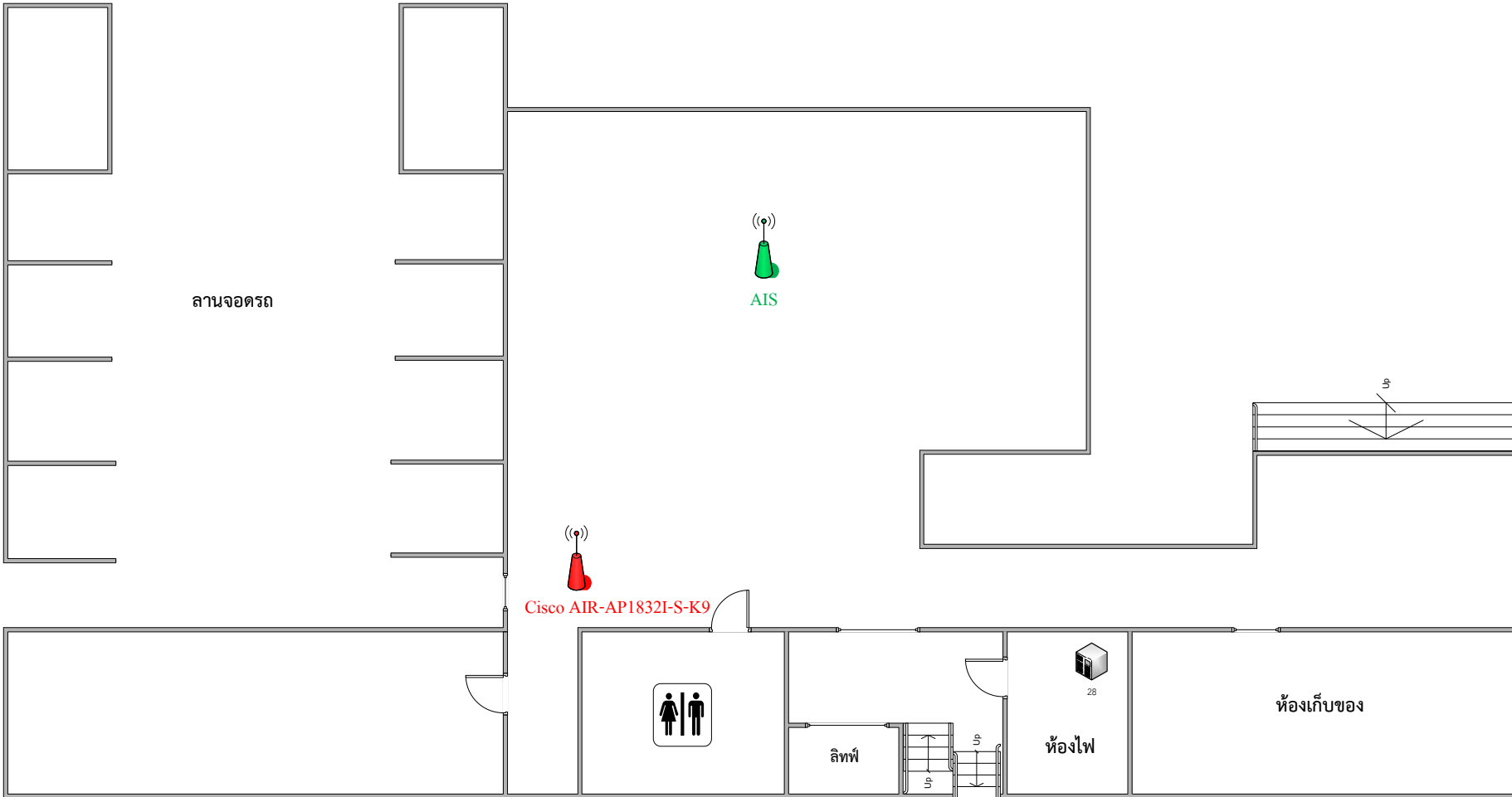

อาคาร 28 ชั้น 2 กิจกรรมนักศึกษา

 AIS = 2 Unit  Cisco = 1 Unit

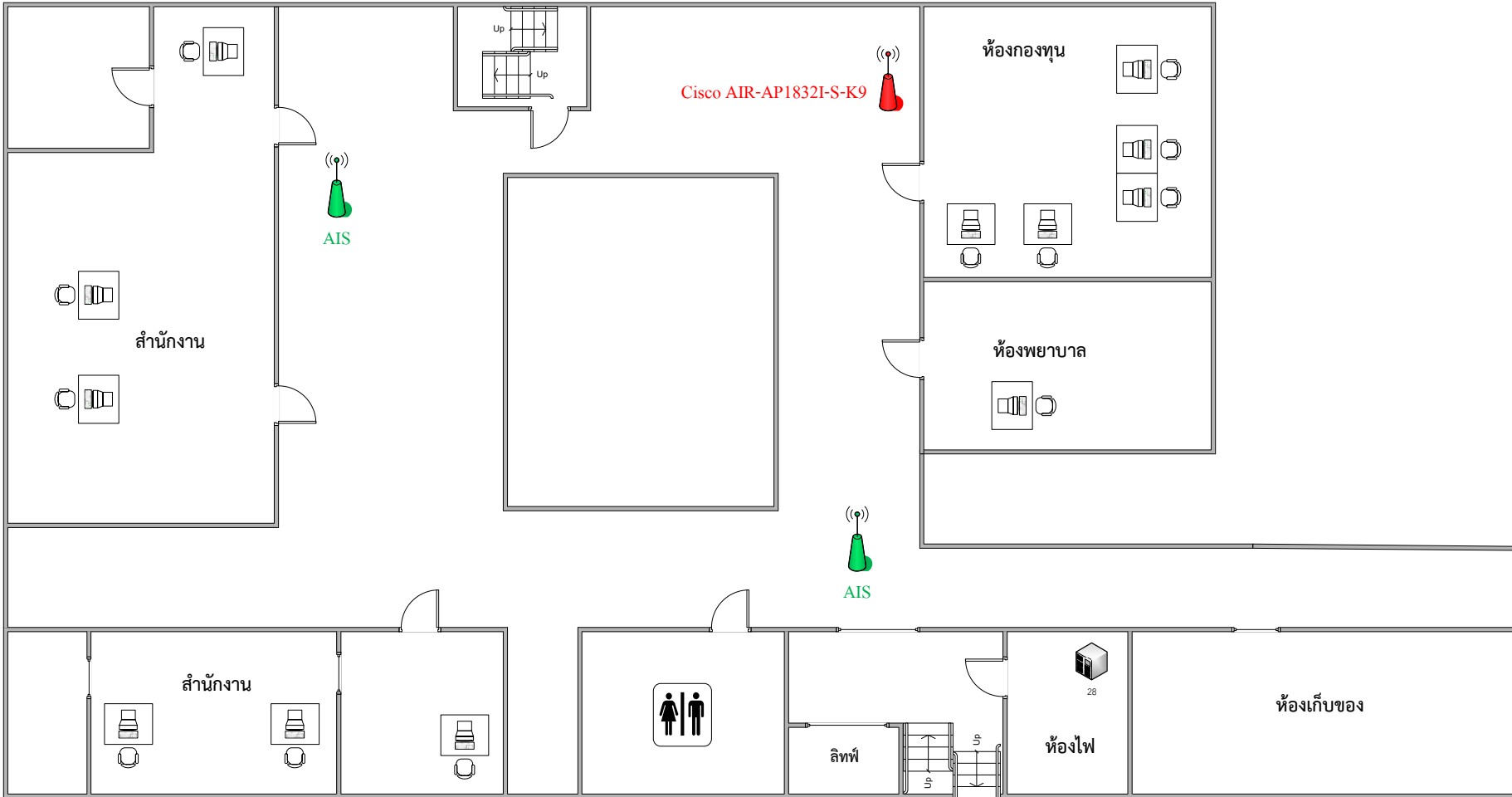

อาคาร 28 ชั้น 3 กิจการนักศึกษา

 AIS = 2 Unit  Cisco = 1 Unit

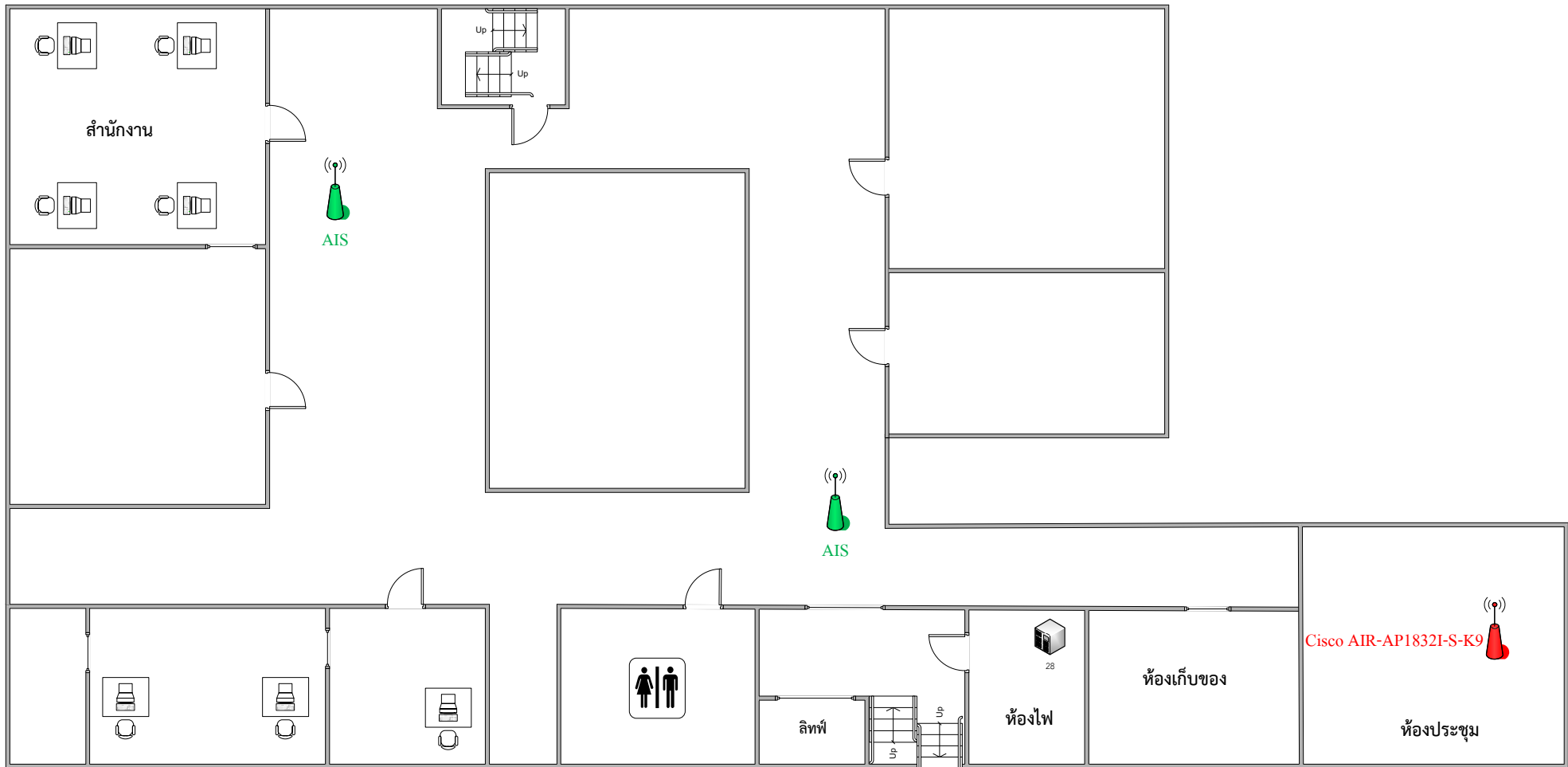

อาคาร 28 ชั้น 4 กิจกรรมนักศึกษา

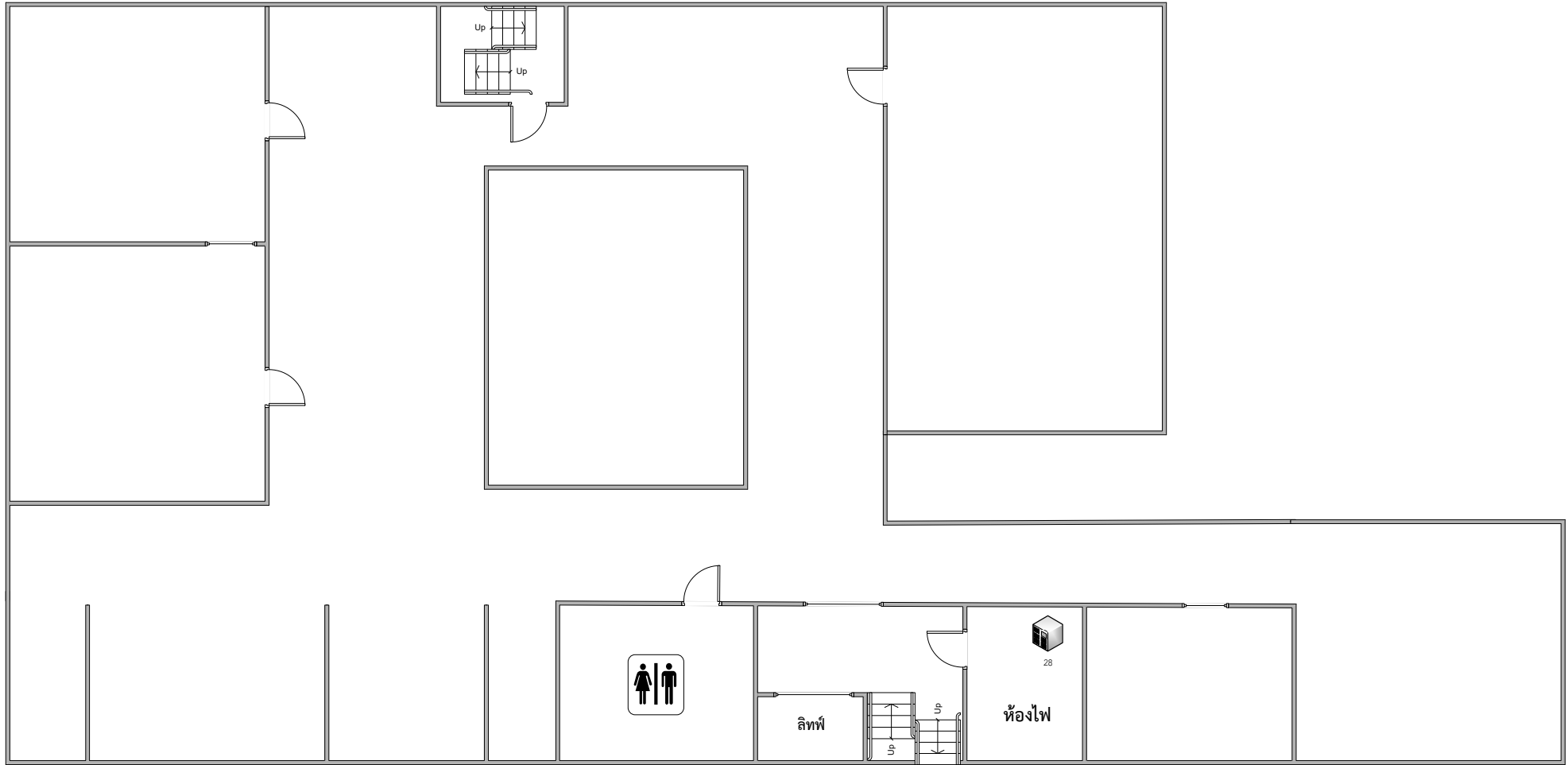

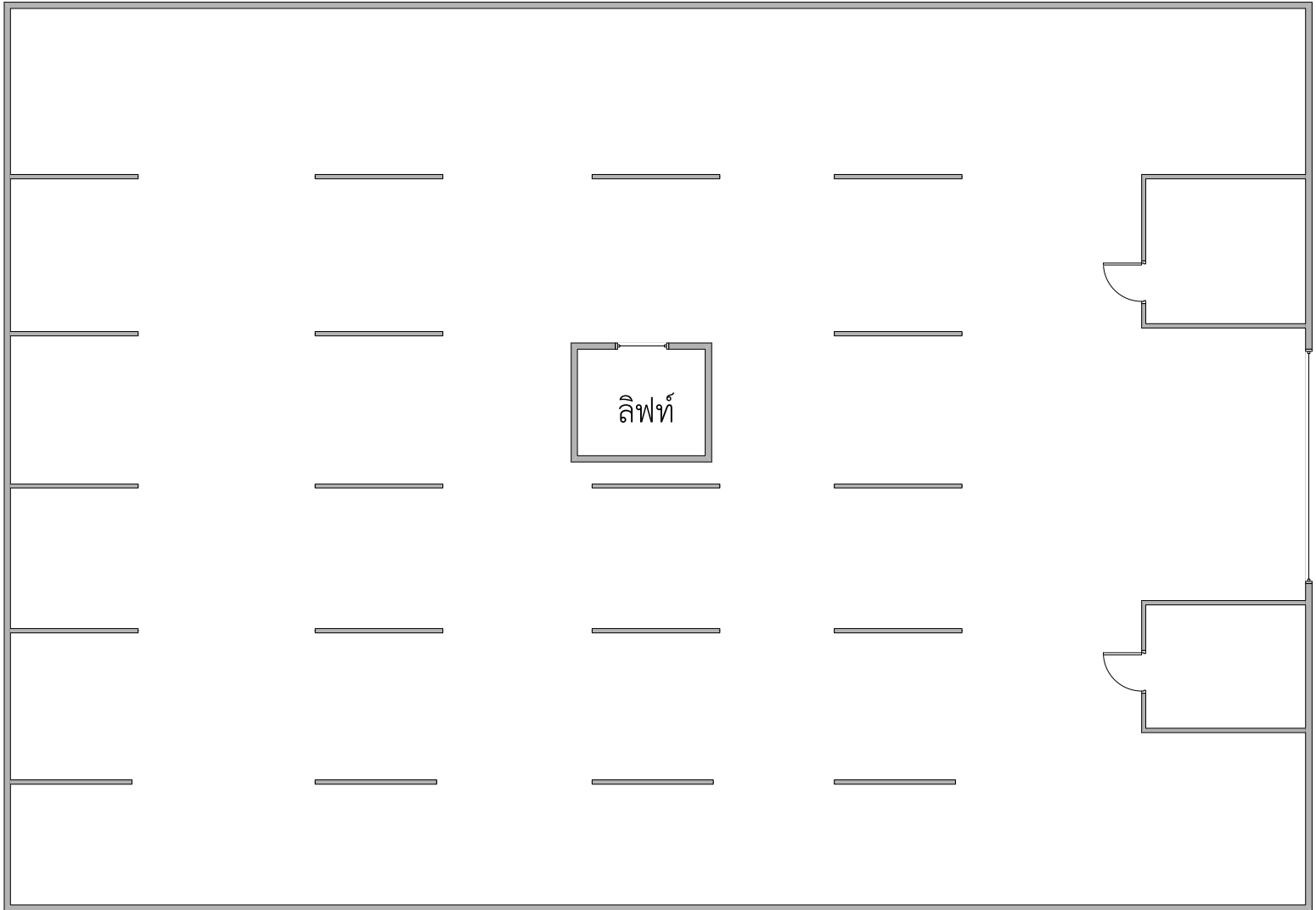
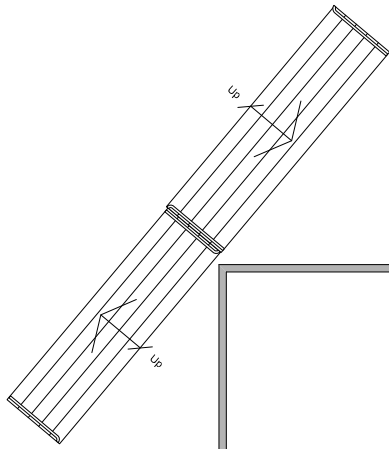

อาคาร 32 ชั้น 2

 = 5 Unit

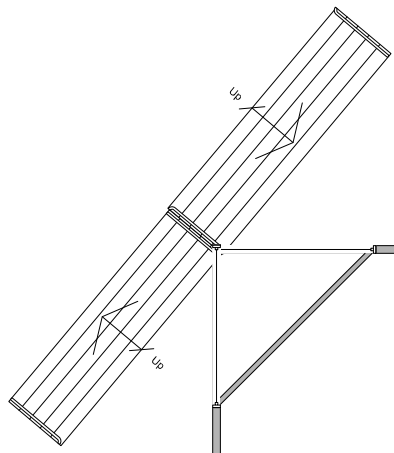

ประชาสัมพันธ์

จัดหารายได้

Huawei

Huawei

Huawei

ลิฟท์

ทะเบียน 
Huawei

ทะเบียน

ส่งของ

กองคลัง 
Huawei



ร้านกาแฟ

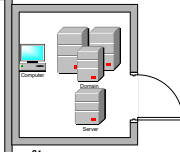

ห้อง Server

อาคาร 32 ชั้น 3

 = 9 Unit

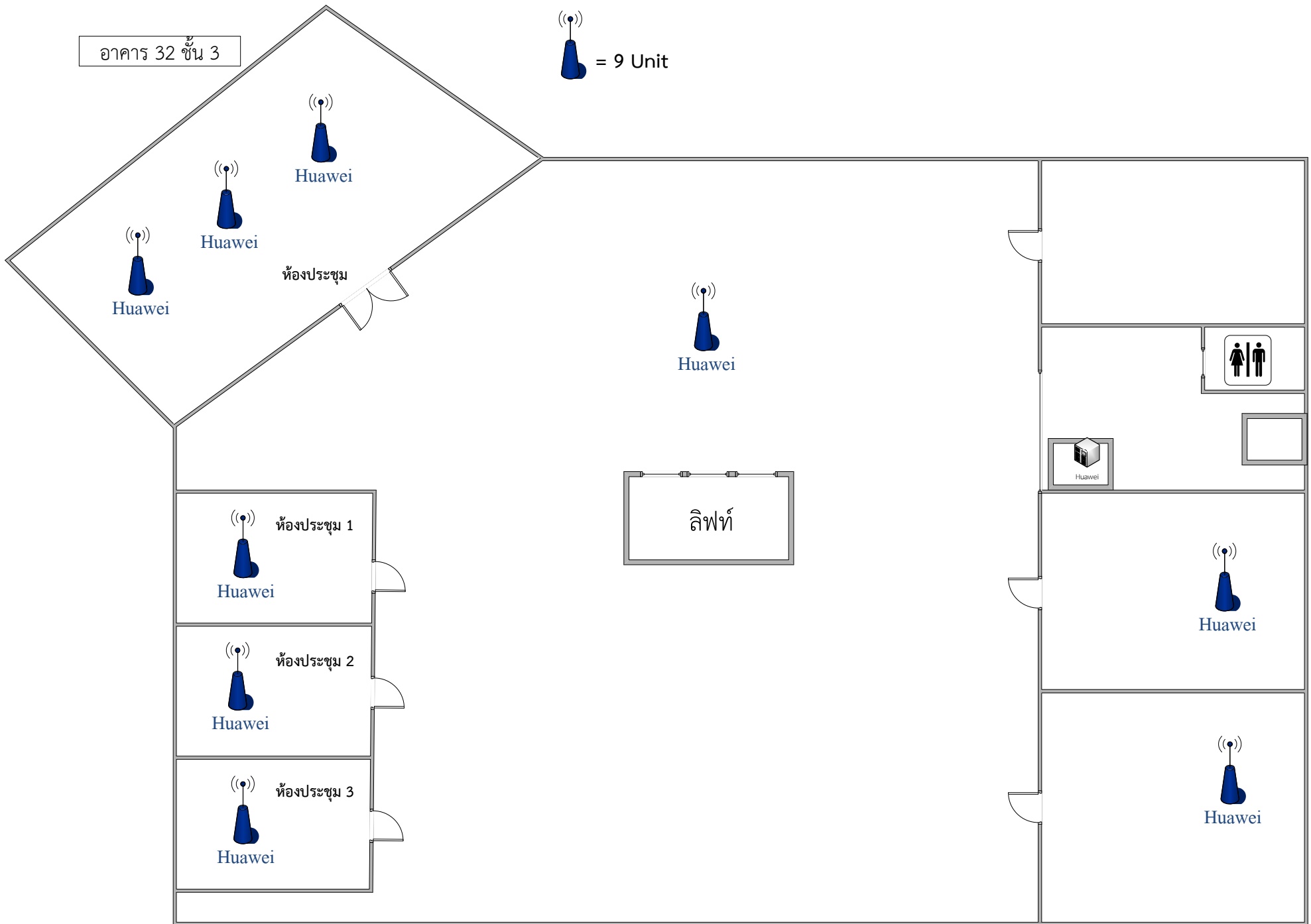

อาคาร 32 ชั้น 4

 = 7 Unit

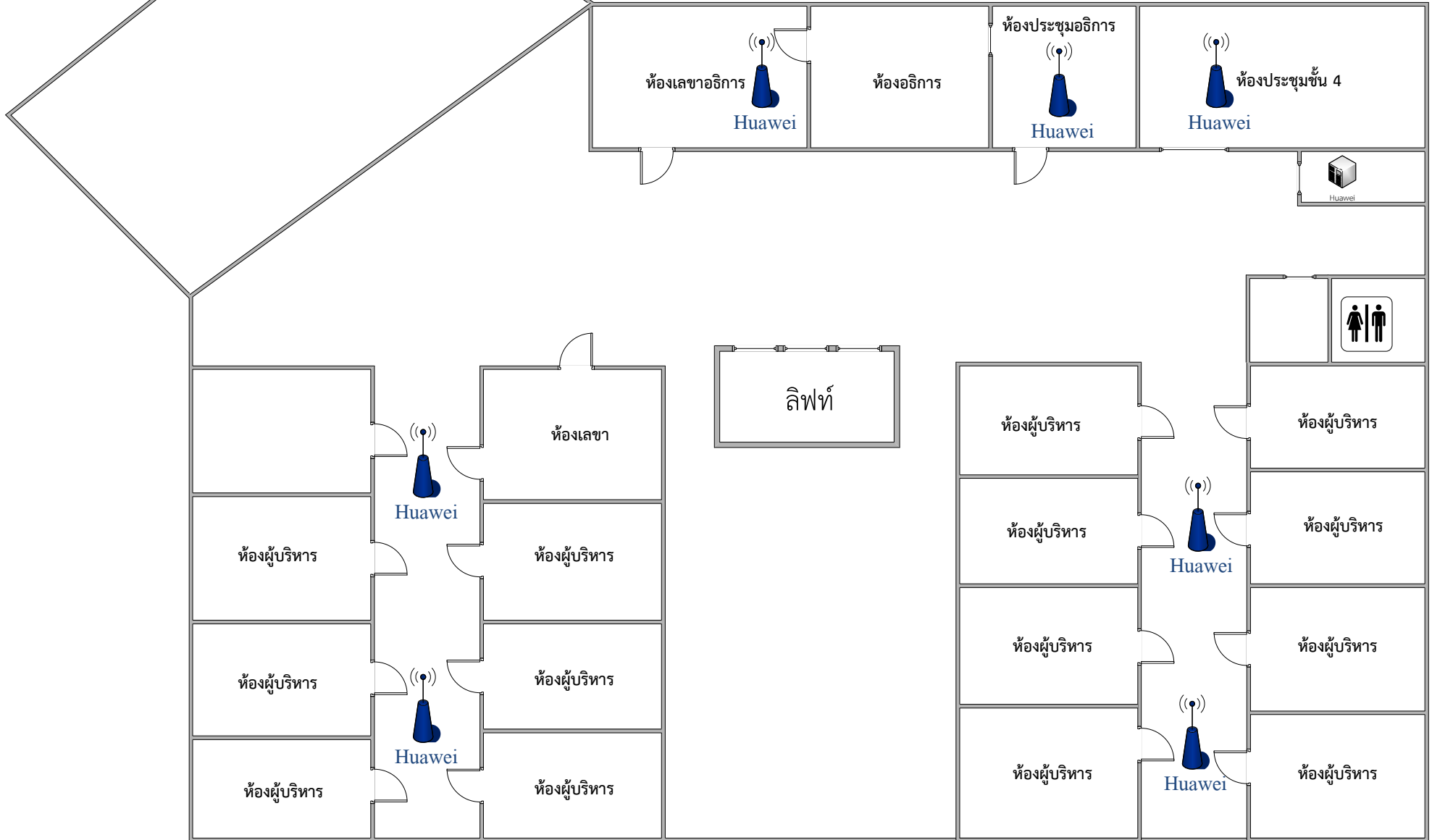

อาคาร 32 ชั้น 5

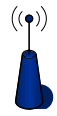
 = 3 Unit

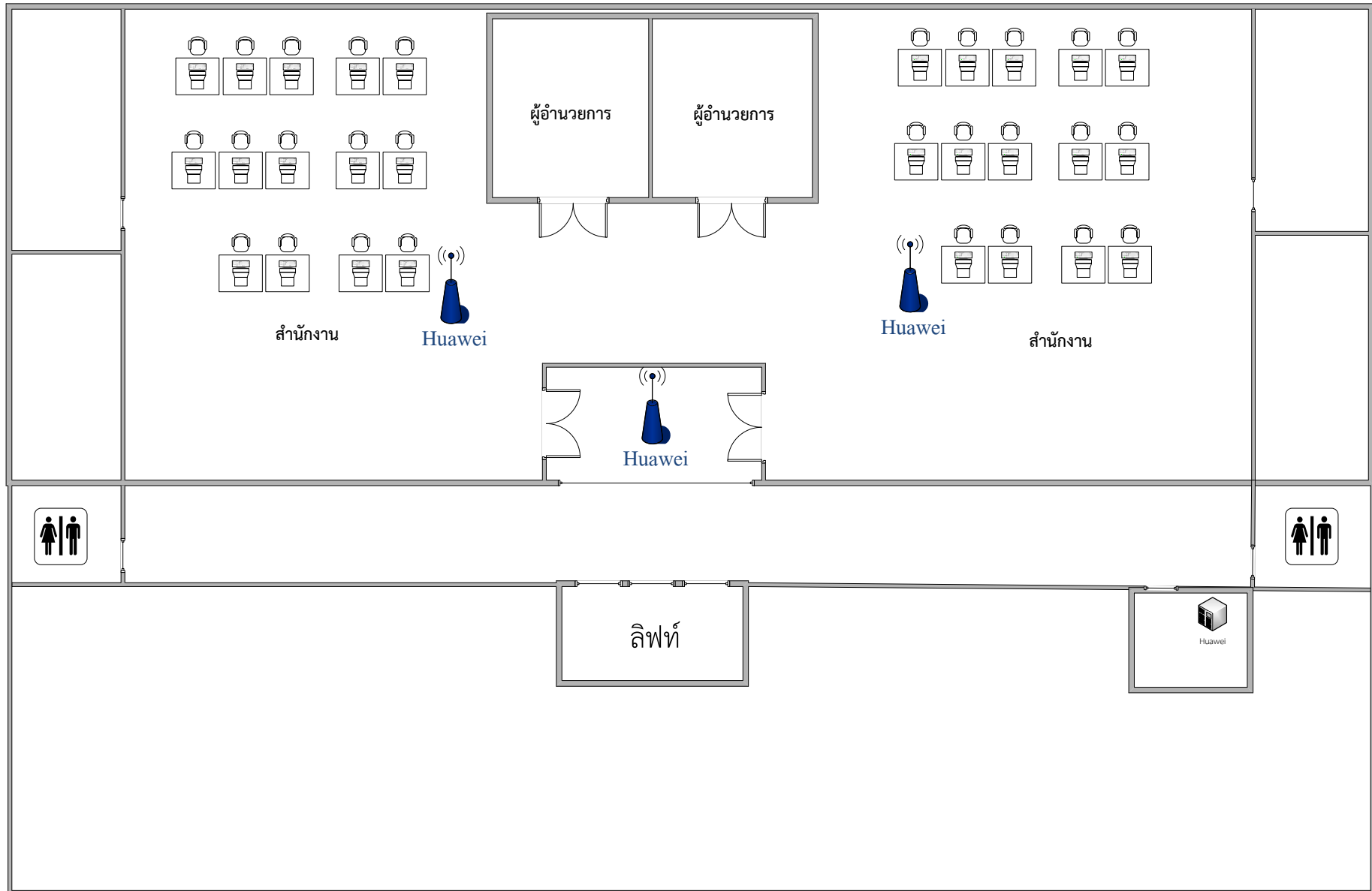

อาคาร 32 ชั้น 6

 = 3 Unit

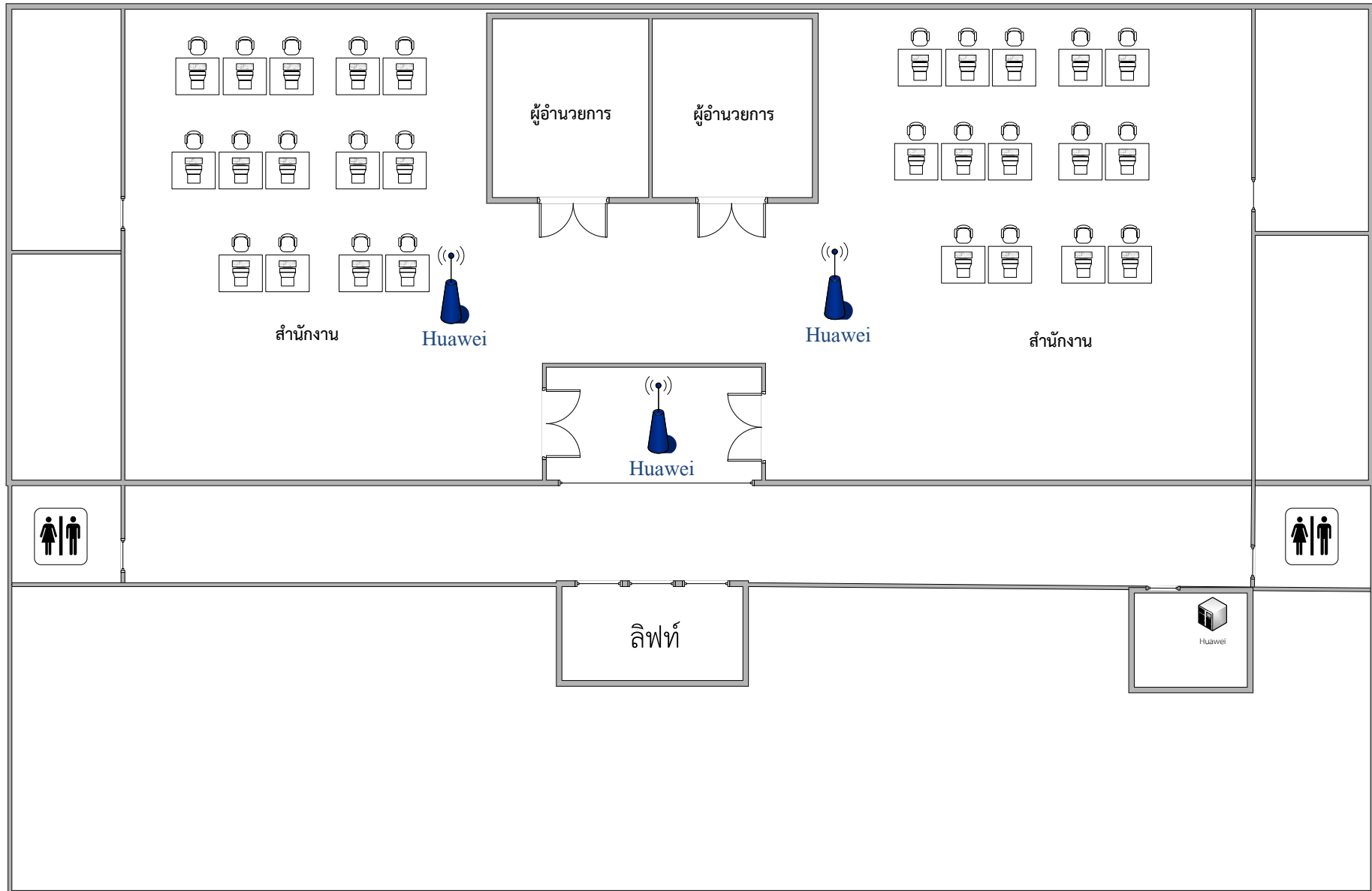

อาคาร 32 ชั้น 7

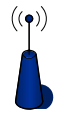
 = 3 Unit

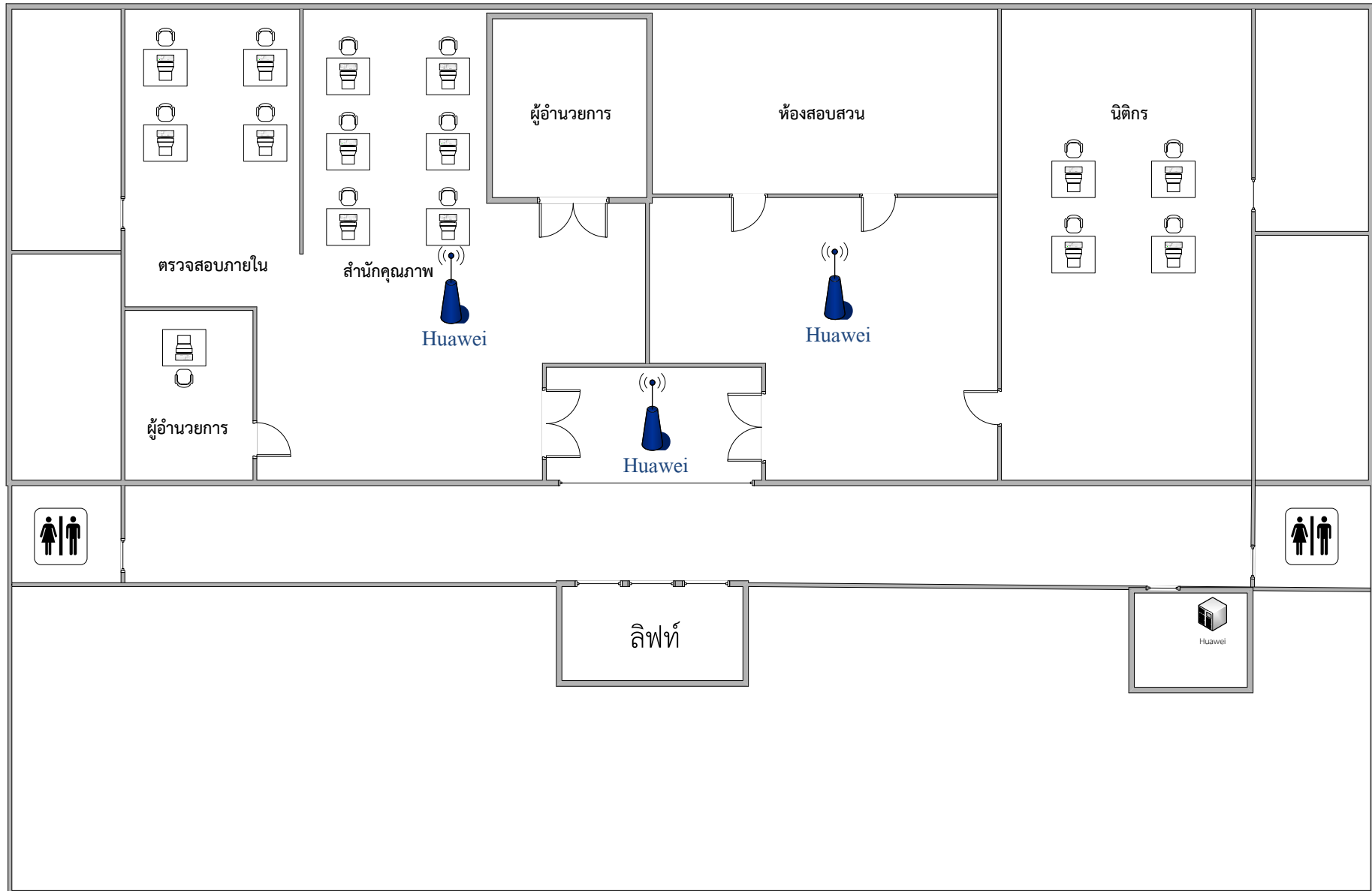

อาคาร 32 ชั้น 8

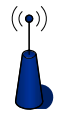
 = 3 Unit

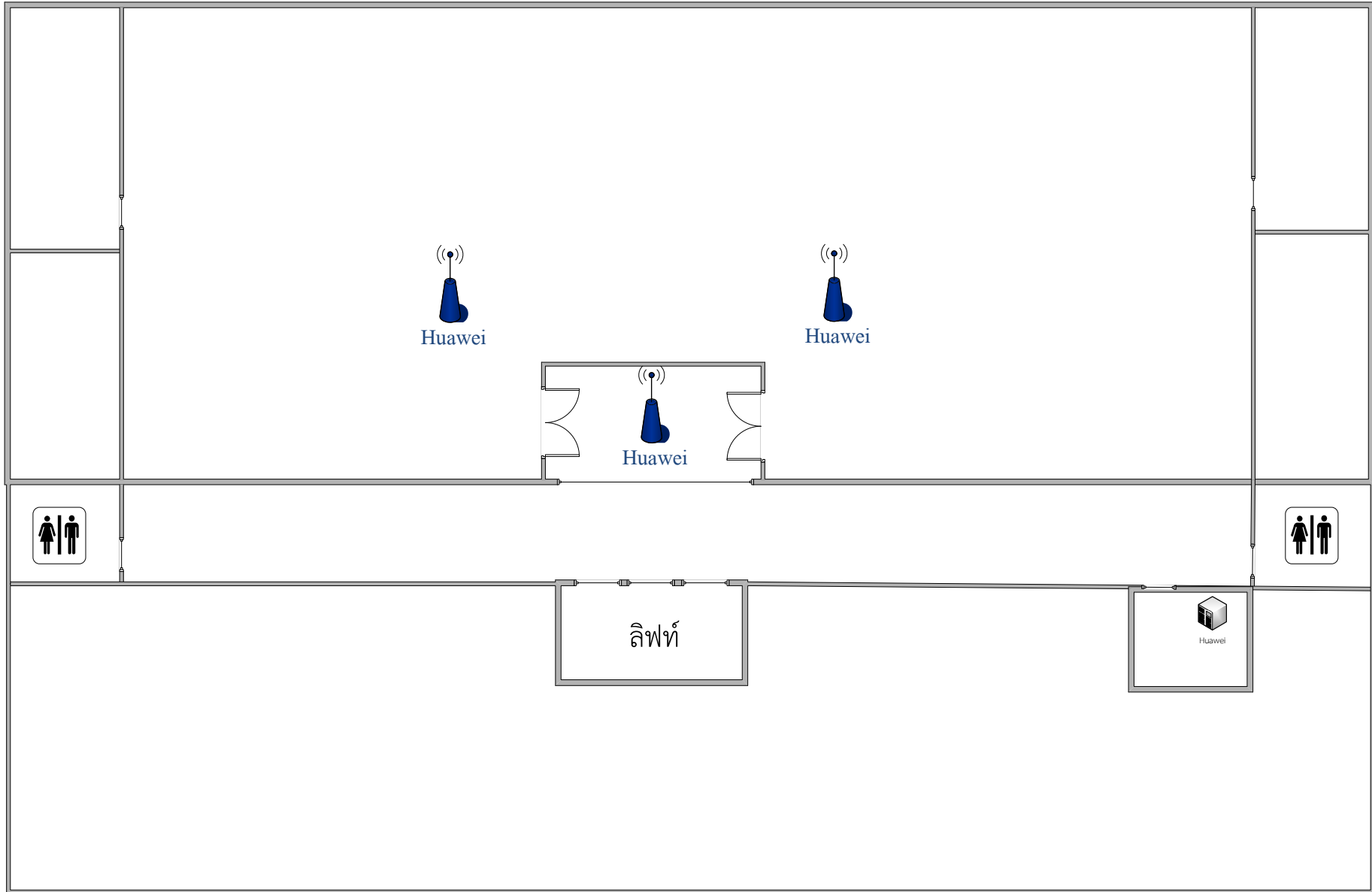

อาคาร 32 ชั้น 9

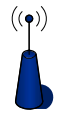
 = 3 Unit

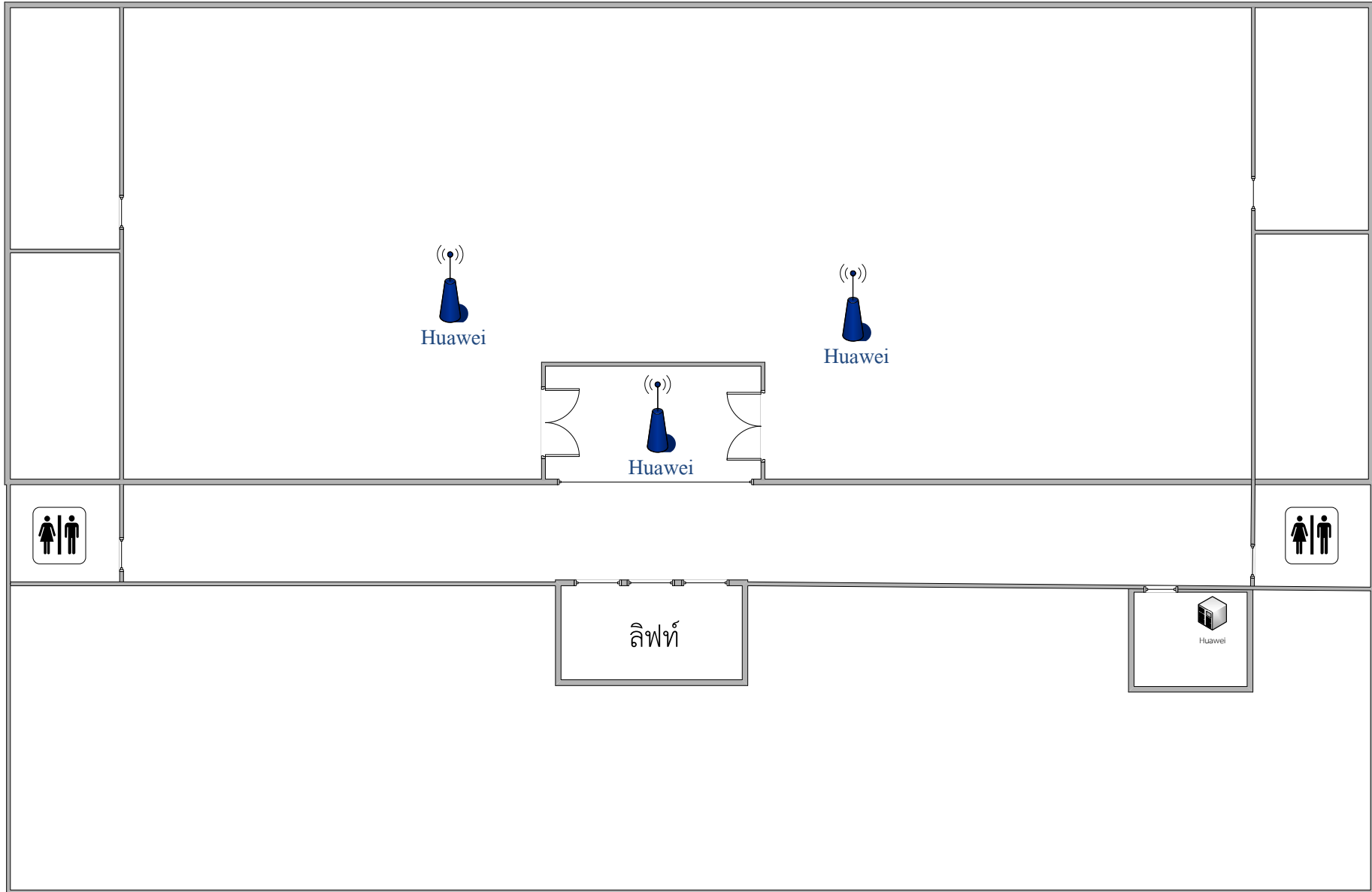

อาคาร 32 ชั้น 10

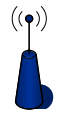
 = 3 Unit

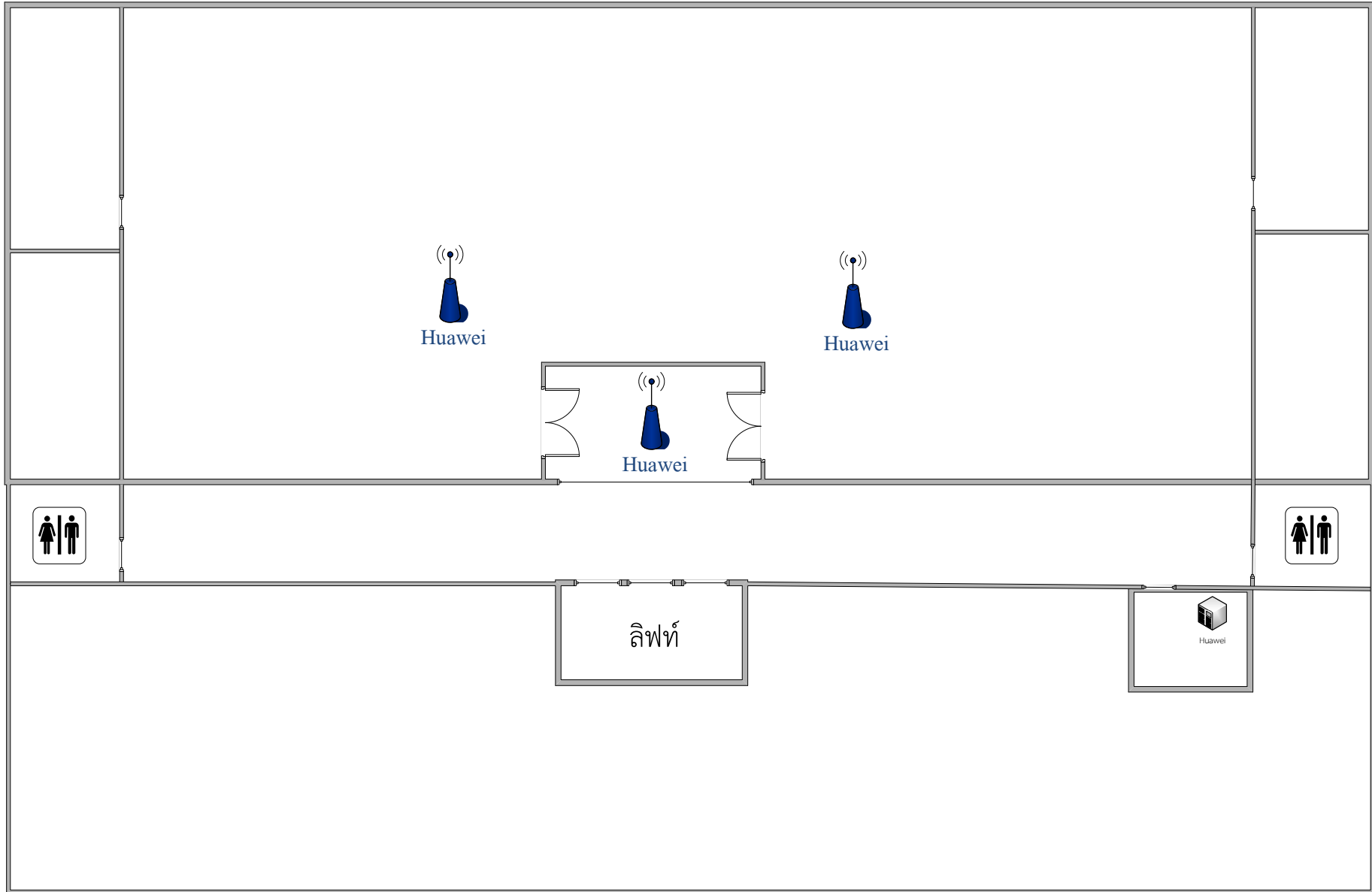

อาคาร 32 ชั้น 11

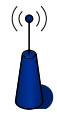
 = 3 Unit

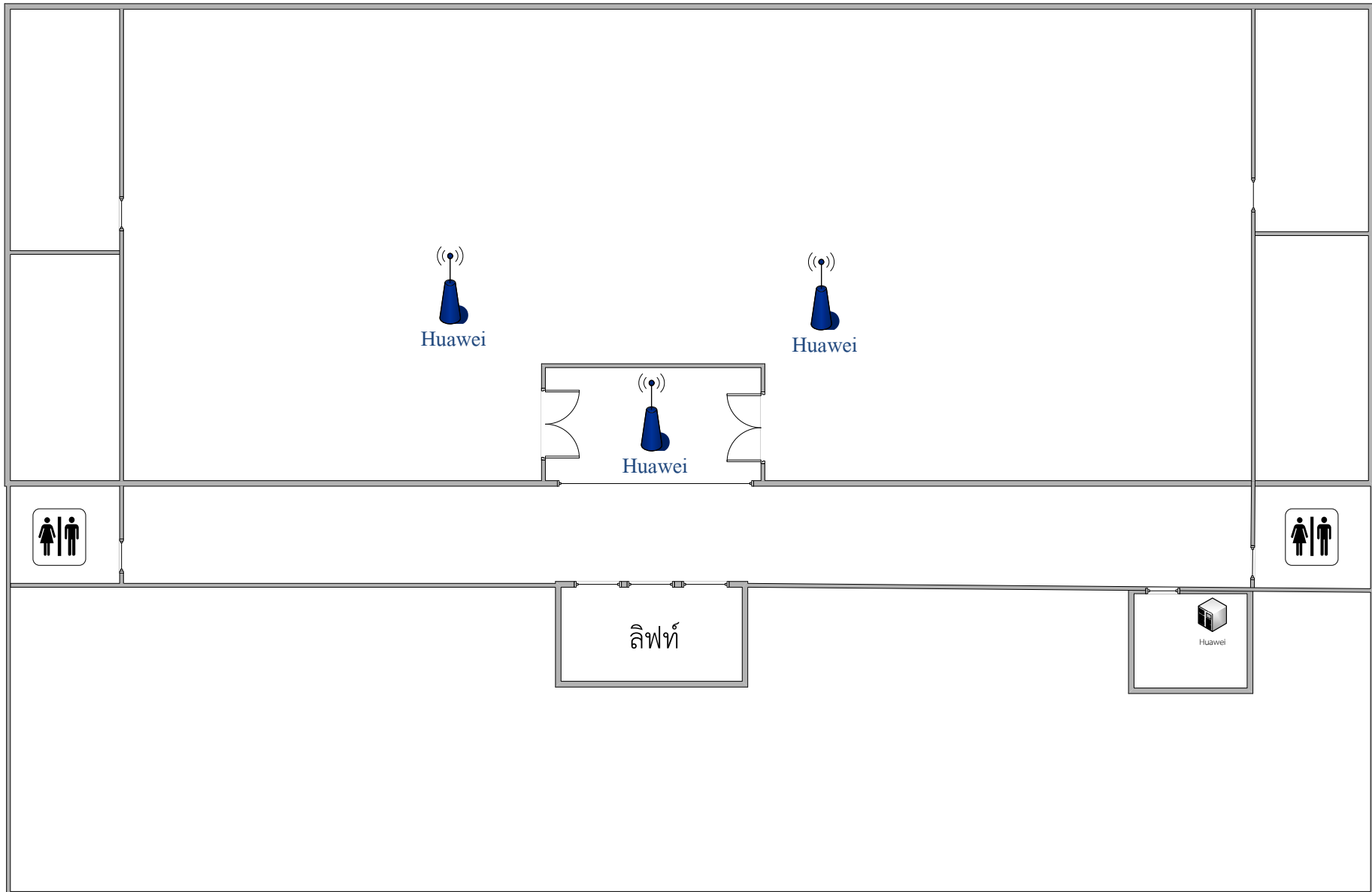

อาคาร 32 ชั้น 12

 = 3 Unit

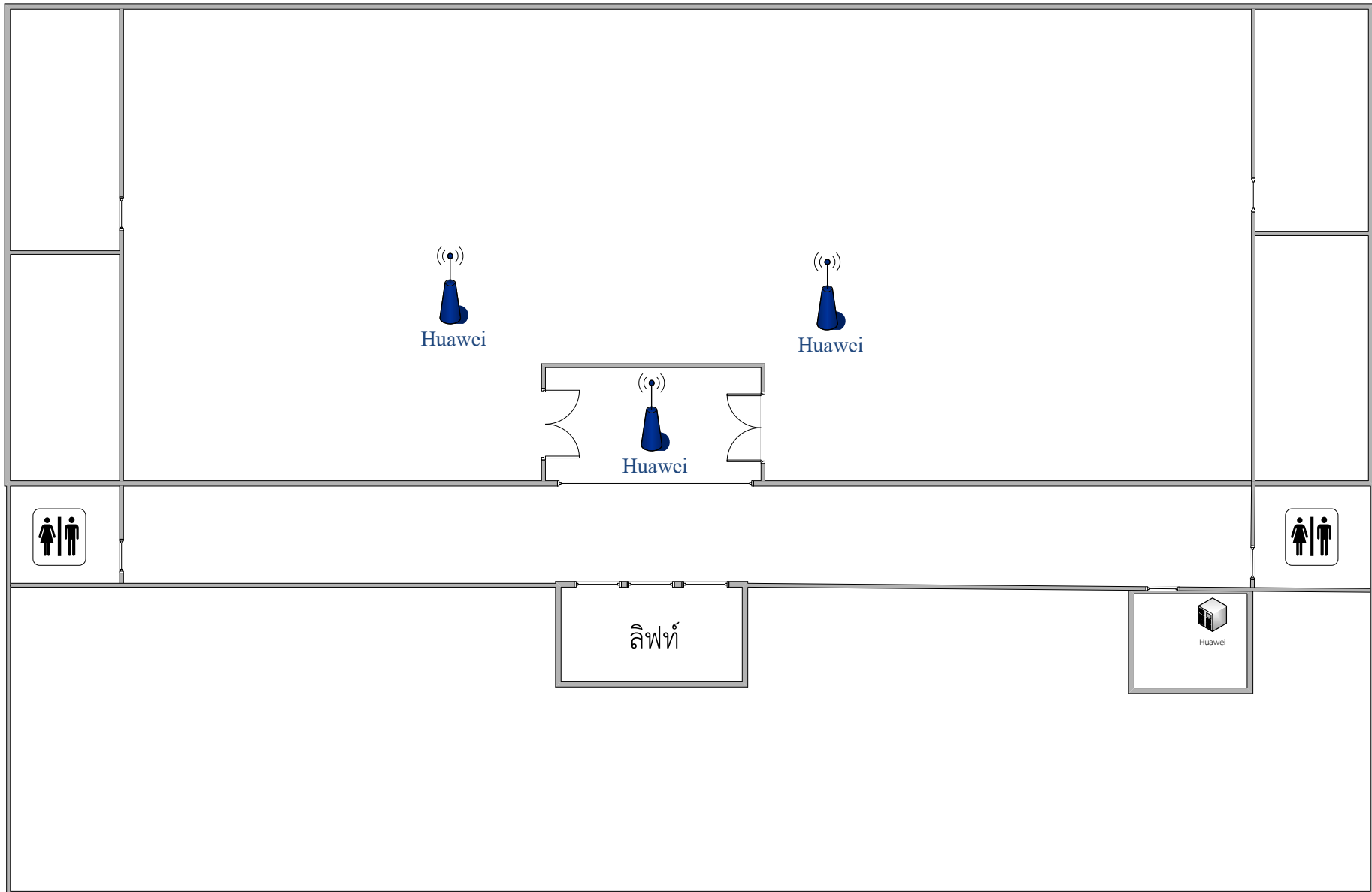

ตลาดราชมงคล

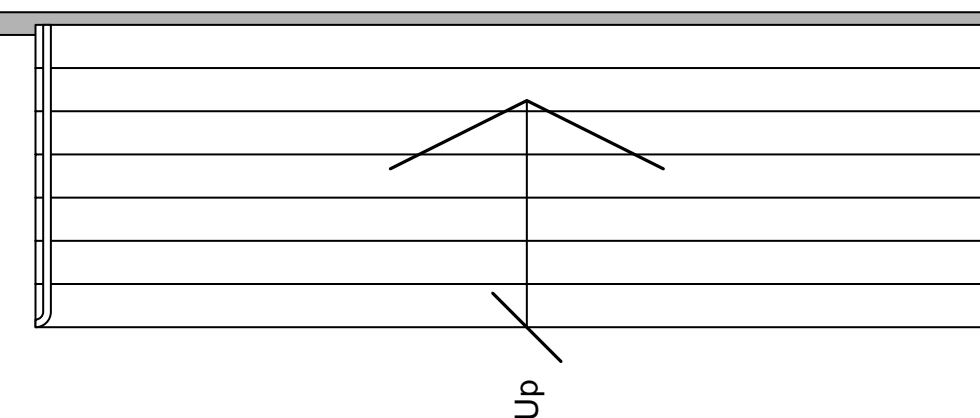
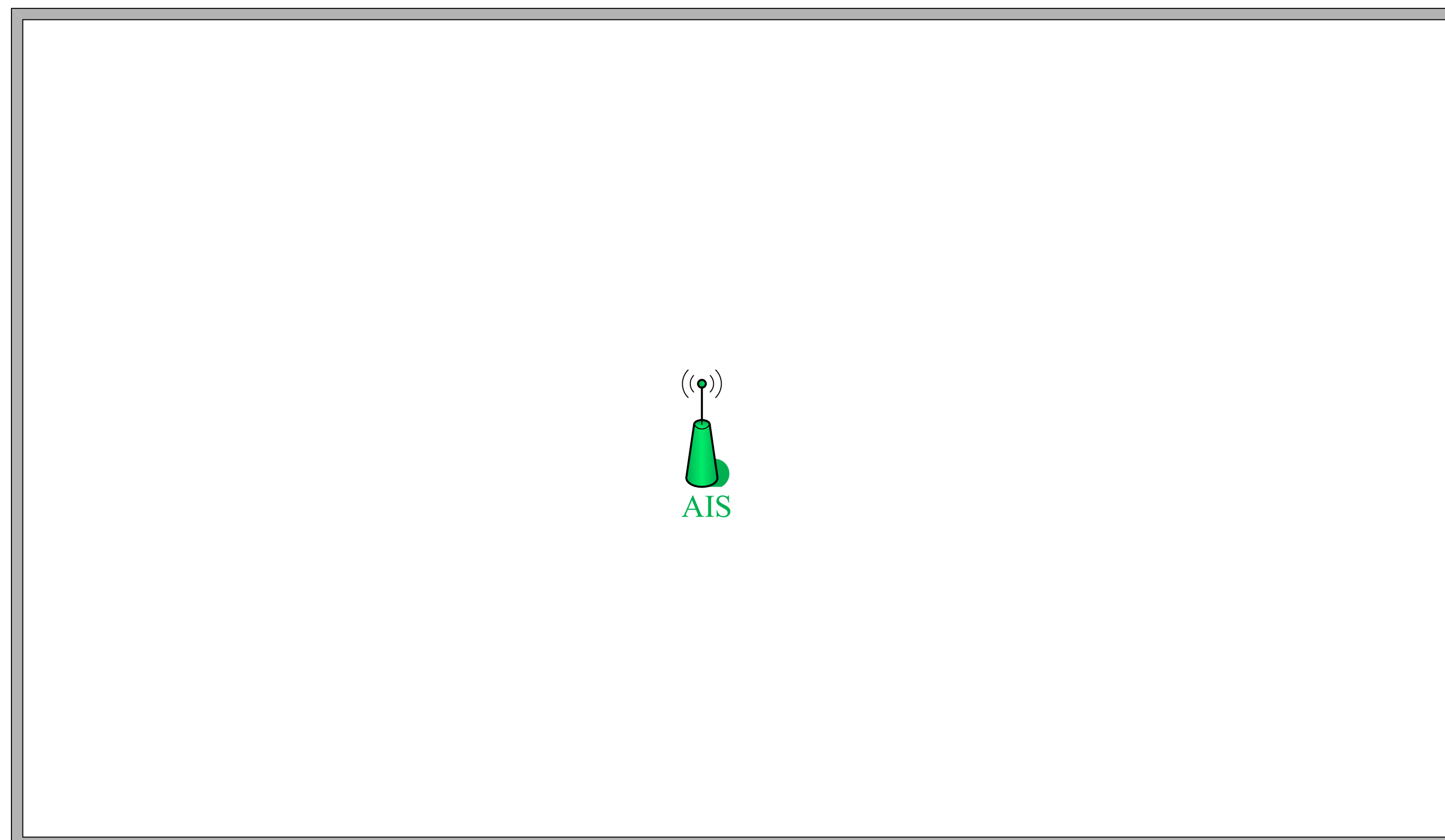
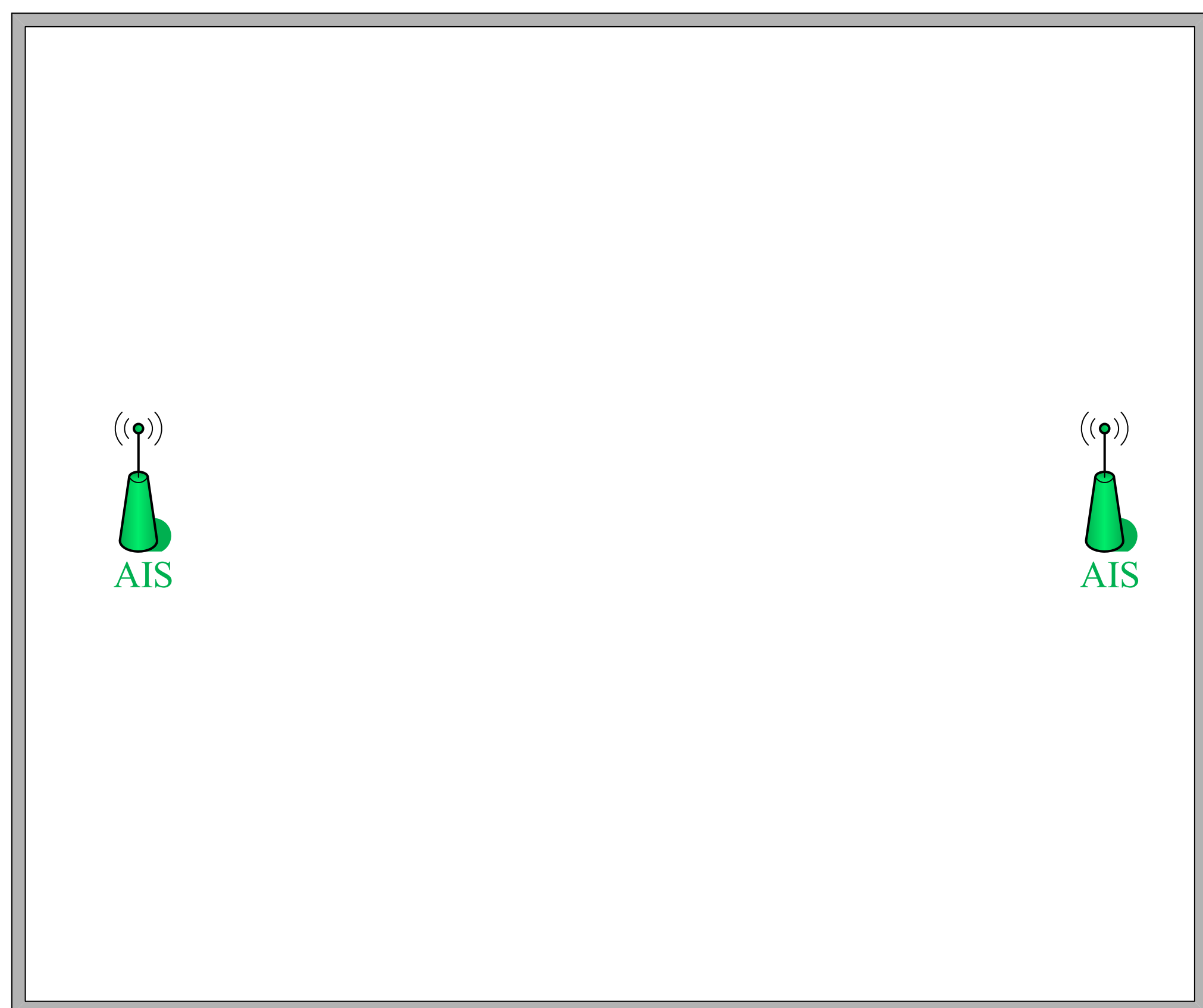

<-ถนนสายเอเชีย->

โรงอาหาร

 AIS = 4 Unit

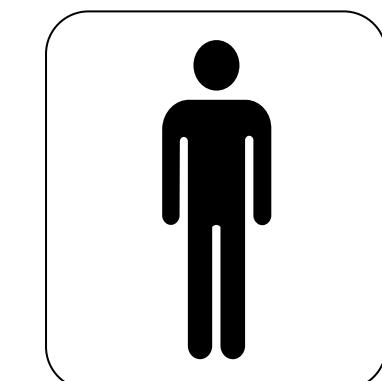

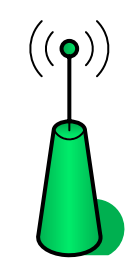
สำหรับเจ้าหน้าที่ 
AIS

ร้านอาหาร 5

ร้านอาหาร 4

ร้านอาหาร 3

ร้านอาหาร 2

ร้านอาหาร 1

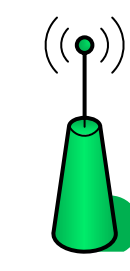

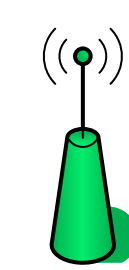
AIS

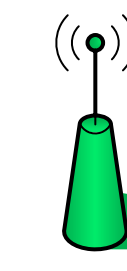

AIS

โรงอาหาร

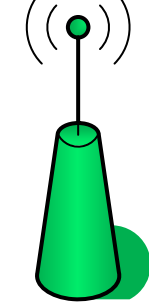
AIS

สนามฟุตบอล

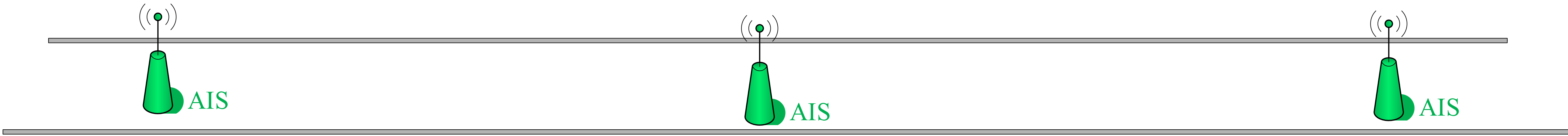
 AIS = 3 Unit



ชุดครุภัณฑ์ปรับปรุงเครือข่าย WIFI เพื่อรองรับการศึกษาในศตวรรษที่ 21 ตำบลหันตรา อำเภอพระนครศรีอยุธยา จังหวัดพระนครศรีอยุธยา

หมายเลขครุภัณฑ์ 7440-016-006/612(สวส)

1. อุปกรณ์กระจายสัญญาณไร้สายและ software บริหารจัดการ พร้อมติดตั้ง (Access Point) จำนวน 50 ตัว 7440-016-006/612.1(สวส)

ลำดับที่	ชื่อยี่ห้อ	รายละเอียด	รุ่น	หมายเลขประจำเครื่อง	Hostname	ตำแหน่งจุดติดตั้ง	อาคาร	เลขครุภัณฑ์
1	CISCO	Access Point	AIR-AP1832I-S-K9		B01F1-1	ใต้เพดานหน้าห้อง 1102 ชั้น 1	1	7440-016-006/612.1.1(สวส)
2	CISCO	Access Point	AIR-AP1832I-S-K9		B01F2-1	ใต้เพดานในห้อง 1210 ชั้น 2	1	7440-016-006/612.1.2(สวส)
3	CISCO	Access Point	AIR-AP1832I-S-K9		B01F2-2	ใต้เพดานหน้าห้อง 1205 ชั้น 2	1	7440-016-006/612.1.3(สวส)
4	CISCO	Access Point	AIR-AP1832I-S-K9		B01F3-1	ใต้เพดานในห้อง 1304 ชั้น 3	1	7440-016-006/612.1.4(สวส)
5	CISCO	Access Point	AIR-AP1832I-S-K9		B01F4-1	ใต้เพดานในห้อง 1401 ชั้น 4	1	7440-016-006/612.1.5(สวส)
6	CISCO	Access Point	AIR-AP1832I-S-K9		B17F1-1	ใต้เพดานหน้าห้อง 1713 ชั้น 1	17	7440-016-006/612.1.6(สวส)
7	CISCO	Access Point	AIR-AP1832I-S-K9		B18F1-1	ใต้เพดานทางเข้าอาคาร ชั้น 1	18	7440-016-006/612.1.7(สวส)
8	CISCO	Access Point	AIR-AP1832I-S-K9		B18F3-1	ใต้คานหน้าห้อง 1833 ชั้น 3	18	7440-016-006/612.1.8(สวส)
9	CISCO	Access Point	AIR-AP1832I-S-K9		B18F4-1	ใต้คานหน้าห้อง 1843 ชั้น 4	18	7440-016-006/612.1.9(สวส)
10	CISCO	Access Point	AIR-AP1832I-S-K9		B19F1-1	ใต้เพดานหน้าโทรทัศน์ ชั้น 1	19	7440-016-006/612.1.10(สวส)
11	CISCO	Access Point	AIR-AP1832I-S-K9		B22F1-1	ใต้เพดานหน้าห้องประชุมชั้น 1	22	7440-016-006/612.1.11(สวส)
12	CISCO	Access Point	AIR-AP1832I-S-K9		B22F1-2	ใต้เพดานหน้าห้องรองคณบดี ชั้น 1	22	7440-016-006/612.1.12(สวส)
13	CISCO	Access Point	AIR-AP1832I-S-K9		B22F2-1	ใต้เพดานหน้าห้องสืบค้นสารสนเทศ ชั้น 2	22	7440-016-006/612.1.13(สวส)
14	CISCO	Access Point	AIR-AP1832I-S-K9		B22F3-1	ใต้เพดานหน้าห้องการท่องเที่ยวและการโรงแรม ชั้น 3	22	7440-016-006/612.1.14(สวส)
15	CISCO	Access Point	AIR-AP1832I-S-K9		B23F2-7	ใต้เพดานในห้องศรีพิทยการ ชั้น 2	23	7440-016-006/612.1.15(สวส)
16	CISCO	Access Point	AIR-AP1832I-S-K9		B23F8-1	ใต้เพดานหน้าห้อง 23818 ชั้น 8	23	7440-016-006/612.1.16(สวส)
17	CISCO	Access Point	AIR-AP1832I-S-K9		B23F8-2	ใต้เพดานหน้าห้อง 23808 ชั้น 8	23	7440-016-006/612.1.17(สวส)
18	CISCO	Access Point	AIR-AP1832I-S-K9		B23F9-1	ใต้เพดานหน้าห้อง 23906 ชั้น 9	23	7440-016-006/612.1.18(สวส)
19	CISCO	Access Point	AIR-AP1832I-S-K9		B23F9-2	ใต้เพดานหน้าห้อง 23916 ชั้น 9	23	7440-016-006/612.1.19(สวส)
20	CISCO	Access Point	AIR-AP1832I-S-K9		B24F3-1	ใต้เพดานในห้องประชุมสุวรรณภูมิ ชั้น 3	24	7440-016-006/612.1.20(สวส)
21	CISCO	Access Point	AIR-AP1832I-S-K9		B24F3-2	ใต้เพดานในห้องประชุมสุวรรณภูมิ ชั้น 3	24	7440-016-006/612.1.21(สวส)
22	CISCO	Access Point	AIR-AP1832I-S-K9		B24F3-3	ใต้เพดานทางเดินฝั่งซ้าย ชั้น 3	24	7440-016-006/612.1.22(สวส)
23	CISCO	Access Point	AIR-AP1832I-S-K9		B24F3-4	ใต้เพดานทางเดินฝั่งขวา ชั้น 3	24	7440-016-006/612.1.23(สวส)
24	CISCO	Access Point	AIR-AP1832I-S-K9		B24F4-1	ใต้เพดานหน้าห้อง 240406 ชั้น 4	24	7440-016-006/612.1.24(สวส)
25	CISCO	Access Point	AIR-AP1832I-S-K9		B24F4-2	ใต้เพดานหน้าห้อง 240410 ชั้น 4	24	7440-016-006/612.1.25(สวส)
26	CISCO	Access Point	AIR-AP1832I-S-K9		B24F5-1	ใต้เพดานหน้าห้อง 240506 ชั้น 5	24	7440-016-006/612.1.26(สวส)
27	CISCO	Access Point	AIR-AP1832I-S-K9		B24F5-2	ใต้เพดานหน้าห้อง 240504 ชั้น 5	24	7440-016-006/612.1.27(สวส)

28	CISCO	Access Point	AIR-AP1832I-S-K9		B24F5-3	ใต้เพดานหน้าห้อง 240508 ชั้น 5	24	7440-016-006/612.1.28(สวส)
29	CISCO	Access Point	AIR-AP1832I-S-K9		B24F6-1	ใต้เพดานหน้าห้อง 240610 ชั้น 6	24	7440-016-006/612.1.29(สวส)
30	CISCO	Access Point	AIR-AP1832I-S-K9		B24F6-2	ใต้เพดานหน้าห้อง 240506 ชั้น 6	24	7440-016-006/612.1.30(สวส)
31	CISCO	Access Point	AIR-AP1832I-S-K9		B24F7-1	ใต้เพดานในห้อง 240710 ชั้น 7	24	7440-016-006/612.1.31(สวส)
32	CISCO	Access Point	AIR-AP1832I-S-K9		B24F7-2	ใต้เพดานหน้าห้อง 240714 ชั้น 7	24	7440-016-006/612.1.32(สวส)
33	CISCO	Access Point	AIR-AP1832I-S-K9		B24F8-1	ใต้เพดานหน้าห้อง 240803 ชั้น 8	24	7440-016-006/612.1.33(สวส)
34	CISCO	Access Point	AIR-AP1832I-S-K9		B24F8-2	ใต้เพดานในห้องประชุม ชั้น 8	24	7440-016-006/612.1.34(สวส)
35	CISCO	Access Point	AIR-AP1832I-S-K9		B24F8-3	ใต้เพดานในห้องประชุม ชั้น 8	24	7440-016-006/612.1.35(สวส)
36	CISCO	Access Point	AIR-AP1832I-S-K9		B24F9-1	ใต้เพดานหน้าห้อง 240903 ชั้น 9	24	7440-016-006/612.1.36(สวส)
37	CISCO	Access Point	AIR-AP1832I-S-K9		B24F10-1	ใต้เพดานหน้าห้อง 241003 ชั้น 10	24	7440-016-006/612.1.37(สวส)
38	CISCO	Access Point	AIR-AP1832I-S-K9		B24F10-2	ใต้เพดานในห้องประชุมทันตรา ชั้น 10	24	7440-016-006/612.1.38(สวส)
39	CISCO	Access Point	AIR-AP1832I-S-K9		B24F10-3	ใต้เพดานในห้องประชุมทันตรา ชั้น 10	24	7440-016-006/612.1.39(สวส)
40	CISCO	Access Point	AIR-AP1832I-S-K9		B28F1-1	ใต้เพดานกลางชั้น ชั้น 1	28	7440-016-006/612.1.40(สวส)
41	CISCO	Access Point	AIR-AP1832I-S-K9		B28F2-1	ใต้เพดานหน้าห้อง 280204 ชั้น 2	28	7440-016-006/612.1.41(สวส)
42	CISCO	Access Point	AIR-AP1832I-S-K9		B28F3-1	ใต้เพดานหน้าห้องน้ำ ชั้น 3	28	7440-016-006/612.1.42(สวส)
43	CISCO	Access Point	AIR-AP1832I-S-K9		Hall-1	ใต้เพดานกลาง Hall ชั้น 1	หออประชุมเล็ก	7440-016-006/612.1.43(สวส)
44	CISCO	Access Point	AIR-AP1832I-S-K9		Hall-2	ใต้เพดานกลาง Hall ชั้น 1	หออประชุมเล็ก	7440-016-006/612.1.44(สวส)
45	CISCO	Access Point	AIR-AP1832I-S-K9		Hall-3	ใต้เพดานทางเดินฝั่งซ้าย ชั้น 1	หออประชุมเล็ก	7440-016-006/612.1.45(สวส)
46	CISCO	Access Point	AIR-AP1832I-S-K9		Hall-4	ใต้เพดานทางเดินฝั่งซ้าย ชั้น 1	หออประชุมเล็ก	7440-016-006/612.1.46(สวส)
47	CISCO	Access Point	AIR-AP1832I-S-K9		Hall-5	ใต้เพดานทางเดินฝั่งขวา ชั้น 1	หออประชุมเล็ก	7440-016-006/612.1.47(สวส)
48	CISCO	Access Point	AIR-AP1832I-S-K9		Hall-6	ใต้เพดานทางเดินฝั่งขวา ชั้น 1	หออประชุมเล็ก	7440-016-006/612.1.48(สวส)
49	CISCO	Access Point	AIR-AP1832I-S-K9		B27F1-1	ใต้เพดานในห้องประชุมจริยกุล	27	7440-016-006/612.1.49(สวส)
50	CISCO	Access Point	AIR-AP1832I-S-K9		B27F1-2	ใต้เพดานหน้าห้องประชุมจริยกุล	27	7440-016-006/612.1.50(สวส)

2. อุปกรณ์จ่ายไฟฟ้าผ่านสายLAN พร้อมติดตั้ง (Power Injector) จำนวน 50 ตัว 7440-016-006/612.2(สวส)

ลำดับที่	ชื่อยี่ห้อ	รายละเอียด	รุ่น	หมายเลขประจำเครื่อง	Hostname	ตำแหน่งจุดติดตั้ง	อาคาร	เลขครุภัณฑ์
1	CISCO	Power Injector	AIR-PWRINJ5		-	ใน Wall Rack บันไดทางขึ้นชั้น 2	1	7440-016-006/612.2.1(สวส)
2	CISCO	Power Injector	AIR-PWRINJ5		-	ใน Wall Rack บันไดทางขึ้นชั้น 2	1	7440-016-006/612.2.2(สวส)
3	CISCO	Power Injector	AIR-PWRINJ5		-	ใน Wall Rack บันไดทางขึ้นชั้น 2	1	7440-016-006/612.2.3(สวส)
4	CISCO	Power Injector	AIR-PWRINJ5		-	ใน Wall Rack บันไดทางขึ้นชั้น 2	1	7440-016-006/612.2.4(สวส)
5	CISCO	Power Injector	AIR-PWRINJ5		-	ใน Wall Rack บันไดทางขึ้นชั้น 2	1	7440-016-006/612.2.5(สวส)

6	CISCO	Power Injector	AIR-PWRINJ5		-	ใน Wall Rack หน้าห้องพักอาจารย์-สาขาภาษา	22	7440-016-006/612.2.6(สวส)
7	CISCO	Power Injector	AIR-PWRINJ5		-	ใน Wall Rack ห้อง 1832 ชั้น 3	18	7440-016-006/612.2.7(สวส)
8	CISCO	Power Injector	AIR-PWRINJ5		-	ใน Wall Rack ห้อง 1832 ชั้น 3	18	7440-016-006/612.2.8(สวส)
9	CISCO	Power Injector	AIR-PWRINJ5		-	ใน Wall Rack ห้อง 1832 ชั้น 3	18	7440-016-006/612.2.9(สวส)
10	CISCO	Power Injector	AIR-PWRINJ5		-	ใน Wall Rack ห้องตู้แช่ ชั้น 1	19	7440-016-006/612.2.10(สวส)
11	CISCO	Power Injector	AIR-PWRINJ5		-	ใน Wall Rack หน้าห้องพักอาจารย์ สาขาภาษาชั้น 2	22	7440-016-006/612.2.11(สวส)
12	CISCO	Power Injector	AIR-PWRINJ5		-	ใน Wall Rack หน้าห้องพักอาจารย์ สาขาภาษาชั้น 2	22	7440-016-006/612.2.12(สวส)
13	CISCO	Power Injector	AIR-PWRINJ5		-	ใน Wall Rack หน้าห้องพักอาจารย์ สาขาภาษาชั้น 2	22	7440-016-006/612.2.13(สวส)
14	CISCO	Power Injector	AIR-PWRINJ5		-	ใน Wall Rack หน้าห้องพักอาจารย์ สาขาภาษาชั้น 2	22	7440-016-006/612.2.14(สวส)
15	CISCO	Power Injector	AIR-PWRINJ5		-	ใน Wall Rack ห้องไฟฟ้า ชั้น 3	23	7440-016-006/612.2.15(สวส)
16	CISCO	Power Injector	AIR-PWRINJ5		-	ใน Wall Rack ห้องไฟฟ้า ชั้น 8	23	7440-016-006/612.2.16(สวส)
17	CISCO	Power Injector	AIR-PWRINJ5		-	ใน Wall Rack ห้องไฟฟ้า ชั้น 8	23	7440-016-006/612.2.17(สวส)
18	CISCO	Power Injector	AIR-PWRINJ5		-	ใน Wall Rack ห้องไฟฟ้า ชั้น 9	23	7440-016-006/612.2.18(สวส)
19	CISCO	Power Injector	AIR-PWRINJ5		-	ใน Wall Rack ห้องไฟฟ้า ชั้น 9	23	7440-016-006/612.2.19(สวส)
20	CISCO	Power Injector	AIR-PWRINJ5		-	ใน Wall Rack ชั้น 3	24	7440-016-006/612.2.20(สวส)
21	CISCO	Power Injector	AIR-PWRINJ5		-	ใน Wall Rack ชั้น 3	24	7440-016-006/612.2.21(สวส)
22	CISCO	Power Injector	AIR-PWRINJ5		-	ใน Wall Rack ชั้น 3	24	7440-016-006/612.2.22(สวส)
23	CISCO	Power Injector	AIR-PWRINJ5		-	ใน Wall Rack ชั้น 3	24	7440-016-006/612.2.23(สวส)
24	CISCO	Power Injector	AIR-PWRINJ5		-	ใน Wall Rack ชั้น 4	24	7440-016-006/612.2.24(สวส)
25	CISCO	Power Injector	AIR-PWRINJ5		-	ใน Wall Rack ชั้น 4	24	7440-016-006/612.2.25(สวส)
26	CISCO	Power Injector	AIR-PWRINJ5		-	ใน Wall Rack ชั้น 5	24	7440-016-006/612.2.26(สวส)
27	CISCO	Power Injector	AIR-PWRINJ5		-	ใน Wall Rack ชั้น 5	24	7440-016-006/612.2.27(สวส)
28	CISCO	Power Injector	AIR-PWRINJ5		-	ใน Wall Rack ชั้น 5	24	7440-016-006/612.2.28(สวส)
29	CISCO	Power Injector	AIR-PWRINJ5		-	ใน Wall Rack ชั้น 6	24	7440-016-006/612.2.29(สวส)
30	CISCO	Power Injector	AIR-PWRINJ5		-	ใน Wall Rack ชั้น 6	24	7440-016-006/612.2.30(สวส)
31	CISCO	Power Injector	AIR-PWRINJ5		-	ใน Wall Rack ชั้น 7	24	7440-016-006/612.2.31(สวส)
32	CISCO	Power Injector	AIR-PWRINJ5		-	ใน Wall Rack ชั้น 7	24	7440-016-006/612.2.32(สวส)
33	CISCO	Power Injector	AIR-PWRINJ5		-	ใน Wall Rack ชั้น 8	24	7440-016-006/612.2.33(สวส)

34	CISCO	Power Injector	AIR-PWRINJ5		-	ใน Wall Rack ชั้น 8	24	7440-016-006/612.2.34(สวส)
35	CISCO	Power Injector	AIR-PWRINJ5		-	ใน Wall Rack ชั้น 8	24	7440-016-006/612.2.35(สวส)
36	CISCO	Power Injector	AIR-PWRINJ5		-	ใน Wall Rack ชั้น 9	24	7440-016-006/612.2.36(สวส)
37	CISCO	Power Injector	AIR-PWRINJ5		-	ใน Wall Rack ชั้น 10	24	7440-016-006/612.2.37(สวส)
38	CISCO	Power Injector	AIR-PWRINJ5		-	ใน Wall Rack ชั้น 10	24	7440-016-006/612.2.38(สวส)
39	CISCO	Power Injector	AIR-PWRINJ5		-	ใน Wall Rack ชั้น 10	24	7440-016-006/612.2.39(สวส)
40	CISCO	Power Injector	AIR-PWRINJ5		-	ใน Wall Rack ห้อง 280102 ชั้น 1	28	7440-016-006/612.2.40(สวส)
41	CISCO	Power Injector	AIR-PWRINJ5		-	ใน Wall Rack ห้อง 280102 ชั้น 1	28	7440-016-006/612.2.41(สวส)
42	CISCO	Power Injector	AIR-PWRINJ5		-	ใน Wall Rack ห้อง 280102 ชั้น 1	28	7440-016-006/612.2.42(สวส)
43	CISCO	Power Injector	AIR-PWRINJ5		-	ด้านข้างเวที ชั้น 1	หอบประชุมเล็ก	7440-016-006/612.2.43(สวส)
44	CISCO	Power Injector	AIR-PWRINJ5		-	ด้านข้างเวที ชั้น 1	หอบประชุมเล็ก	7440-016-006/612.2.44(สวส)
45	CISCO	Power Injector	AIR-PWRINJ5		-	ด้านข้างเวที ชั้น 1	หอบประชุมเล็ก	7440-016-006/612.2.45(สวส)
46	CISCO	Power Injector	AIR-PWRINJ5		-	ด้านข้างเวที ชั้น 1	หอบประชุมเล็ก	7440-016-006/612.2.46(สวส)
47	CISCO	Power Injector	AIR-PWRINJ5		-	ด้านข้างเวที ชั้น 1	หอบประชุมเล็ก	7440-016-006/612.2.47(สวส)
48	CISCO	Power Injector	AIR-PWRINJ5		-	ด้านข้างเวที ชั้น 1	หอบประชุมเล็ก	7440-016-006/612.2.48(สวส)
49	CISCO	Power Injector	AIR-PWRINJ5		-	ใน Wall Rack ห้องไฟฟ้า ชั้น 2	27	7440-016-006/612.2.49(สวส)
50	CISCO	Power Injector	AIR-PWRINJ5		-	ใน Wall Rack ห้องไฟฟ้า ชั้น 2	27	7440-016-006/612.2.50(สวส)

1. อุปกรณ์กระจายสัญญาณไร้สาย AIS (Access Point) จำนวน 84 ตัว

ลำดับที่	ชื่อยี่ห้อ	รายละเอียด	รุ่น	หมายเลขประจำเครื่อง	Hostname	ตำแหน่งจุดติดตั้ง	อาคาร	เลขครุภัณฑ์
1		Access Point			1	บนเพดานหน้าทางเข้าอาคาร 9	9	
2		Access Point			2	บนเพดานด้านหลังอาคาร 9	9	
3		Access Point			1	หน้าทางเดินฝั่งซ้าย	10	
4		Access Point			2	หน้าทางเดินฝั่งขวา	10	
5		Access Point			3	นอกอาคารที่นั่งพักผ่อน	10	
6		Access Point			1	ที่นั่งดูฟุตบอลชั้น 2	สนามฟุตบอล	
7		Access Point			2	ที่นั่งดูฟุตบอลชั้น 2	สนามฟุตบอล	
8		Access Point			3	ที่นั่งดูฟุตบอลชั้น 2	สนามฟุตบอล	
9		Access Point			1	บนเพดานชั้น 1 ฝั่งซ้าย	21	
10		Access Point			2	บนเพดานชั้น 1 ฝั่งขวา	21	
11		Access Point			3	บนเพดานชั้น 1 ตรงกลาง	21	
12		Access Point			4	บนเพดานชั้น 2 หน้าห้องประชุมบางประอิน	21	
13		Access Point			5	บนเพดานชั้น 2 หน้าห้องเทคโนโลยีการศึกษา	21	
14		Access Point			6	บนเพดานชั้น 2 ในห้องศูนย์การเรียนรู้ด้วยตนเอง	21	
15		Access Point			7	บนเพดานชั้น 3 ทางขึ้นบันได	21	
16		Access Point			8	บนเพดานชั้น 3 ห้องอ่านหนังสือ	21	
17		Access Point			9	บนเพดานชั้น 3 ห้องอ่านหนังสือ	21	
18		Access Point			10	บนเพดานชั้น 3 หน้าห้องประชุมมหาราช	21	
19		Access Point			11	บนเพดานชั้น 3 ในห้องประชุมมหาราช	21	
20		Access Point			1	บนเพดานชั้น 1 ตรงกลาง	22	
21		Access Point			2	บนเพดานชั้น 2 หน้าห้องเรียน	22	
22		Access Point			3	บนเพดานชั้น 2 หน้าห้องพักอาจารย์ภาษาอังกฤษ	22	
23		Access Point			4	ด้านนอกอาคาร	22	
24		Access Point			5	ด้านนอกอาคาร ติดกับอาคาร 15	22	
25		Access Point			1	บนเพดาน ชั้น 1 จุดนั่งพักผ่อนนักศึกษา	23	
26		Access Point			2	บนเพดานชั้น 1 ทางเดินขึ้นเชื่อมระหว่างตึก	23	
27		Access Point			3	บนเพดานชั้น 1 ตรงกลางทางเดินไปห้องนำชาย	23	
28		Access Point			1	บนคานไม้ ชั้น 1 ที่นั่งกินข้าวสำหรับเจ้าหน้าที่	โรงอาหาร	
29		Access Point			2	บนคานไม้ ชั้น 1 ร้านขายอาหาร 3	โรงอาหาร	

30	Access Point			3	บนคานไม้ ชั้น 1 ทางเดินเข้าที่นั่งกินข้าวประตูหน้า	โรงอาหาร	
31	Access Point			4	บนคานไม้ ชั้น 1 ที่นั่งกินข้าวฝั่งขวา	โรงอาหาร	
32	Access Point			1	บนเพดานชั้น 1 โซน A ห้องกระจก	27	
33	Access Point			2	บนเพดานชั้น 1 โซน A ห้องโถงลานกิจกรรม	27	
34	Access Point			3	บนเพดานชั้น 1 โซน B ที่นั่งพักผ่อน	27	
35	Access Point			4	บนเพดานชั้น 1 โซน B ที่นั่งพักผ่อน	27	
36	Access Point			5	บนเพดานชั้น 2 โซน A ฝั่งซ้ายสนามฟุตบอล	27	
37	Access Point			6	บนเพดานชั้น 2 โซน A ฝั่งขวาสนามฟุตบอล	27	
38	Access Point			7	บนเพดานชั้น 2 โซน B ที่นั่งชมบาสเกตบอล	27	
39	Access Point			1	บนเพดาน ชั้น 1 ตรงกลางจุดนั่งพักผ่อน	28	
40	Access Point			2	บนเพดานชั้น 2 หน้าห้องแนะแนว	28	
41	Access Point			3	บนเพดานชั้น 2 หน้าลิฟท์	28	
42	Access Point			4	บนเพดานชั้น 3 หน้าห้องกิจกรรม	28	
43	Access Point			5	บนเพดานชั้น 3 หน้าลิฟท์	28	
44	Access Point			1	บนเพดานหอพัก 1 ชั้น 1 ตรงกลาง	หอพัก	
45	Access Point			2	บนเพดานหอพัก 1 ชั้น 1 ฝั่งซ้าย	หอพัก	
46	Access Point			3	บนเพดานหอพัก 1 ชั้น 1 ฝั่งขวา	หอพัก	
47	Access Point			4	บนเพดานหอพัก 1 ชั้น 2 ตรงกลาง	หอพัก	
48	Access Point			5	บนเพดานหอพัก 1 ชั้น 2 ฝั่งซ้าย	หอพัก	
49	Access Point			6	บนเพดานหอพัก 1 ชั้น 2 ฝั่งขวา	หอพัก	
50	Access Point			7	บนเพดานหอพัก 1 ชั้น 3 ตรงกลาง	หอพัก	
51	Access Point			8	บนเพดานหอพัก 1 ชั้น 3 ฝั่งซ้าย	หอพัก	
52	Access Point			9	บนเพดานหอพัก 1 ชั้น 3 ฝั่งขวา	หอพัก	
53	Access Point			10	บนเพดานหอพัก 2 ชั้น 1 ตรงกลาง	หอพัก	
54	Access Point			11	บนเพดานหอพัก 2 ชั้น 1 ฝั่งซ้าย	หอพัก	
55	Access Point			12	บนเพดานหอพัก 2 ชั้น 1 ฝั่งขวา	หอพัก	
56	Access Point			13	บนเพดานหอพัก 2 ชั้น 2 ตรงกลาง	หอพัก	
57	Access Point			14	บนเพดานหอพัก 2 ชั้น 2 ฝั่งซ้าย	หอพัก	
58	Access Point			15	บนเพดานหอพัก 2 ชั้น 2 ฝั่งขวา	หอพัก	
59	Access Point			16	บนเพดานหอพัก 2 ชั้น 3 ตรงกลาง	หอพัก	
60	Access Point			17	บนเพดานหอพัก 2 ชั้น 3 ฝั่งซ้าย	หอพัก	
61	Access Point			18	บนเพดานหอพัก 2 ชั้น 3 ฝั่งขวา	หอพัก	

62	Access Point		19	บนเพดานหอพัก 3 ชั้น 1 ตรงกลาง	หอพัก
63	Access Point		20	บนเพดานหอพัก 3 ชั้น 1 ฝั่งซ้าย	หอพัก
64	Access Point		21	บนเพดานหอพัก 3 ชั้น 1 ฝั่งขวา	หอพัก
65	Access Point		22	บนเพดานหอพัก 3 ชั้น 2 ตรงกลาง	หอพัก
66	Access Point		23	บนเพดานหอพัก 3 ชั้น 2 ฝั่งซ้าย	หอพัก
67	Access Point		24	บนเพดานหอพัก 3 ชั้น 2 ฝั่งขวา	หอพัก
68	Access Point		25	บนเพดานหอพัก 3 ชั้น 3 ตรงกลาง	หอพัก
69	Access Point		26	บนเพดานหอพัก 3 ชั้น 3 ฝั่งซ้าย	หอพัก
70	Access Point		27	บนเพดานหอพัก 3 ชั้น 3 ฝั่งขวา	หอพัก
71	Access Point		28	บนเพดานชั้น 1 ฝั่งซ้าย	หอพัก
72	Access Point		29	บนเพดานชั้น 1 ฝั่งขวา	หอพัก
73	Access Point		30	บนเพดานชั้น 1 ทางเดินขึ้นโรงอาหาร	หอพัก
74	Access Point		31	ด้านนอกอาคารฝั่งสนามฟุตบอล	หอพัก
75	Access Point		1	ข้างผนังฝั่งซ้ายด้านหน้าเวที	หอประชุมใหญ่
76	Access Point		2	ข้างผนังฝั่งซ้ายตรงกลาง	หอประชุมใหญ่
77	Access Point		3	ข้างผนังฝั่งซ้ายตรงด้านท้าย	หอประชุมใหญ่
78	Access Point		4	ข้างผนังฝั่งขวาด้านหน้าเวที	หอประชุมใหญ่
79	Access Point		5	ข้างผนังฝั่งขวาตรงกลาง	หอประชุมใหญ่
80	Access Point		6	ข้างผนังฝั่งขวาตรงด้านท้าย	หอประชุมใหญ่
81	Access Point		1	ผนังด้านข้าง ฝั่งซ้าย อาคาร 1	ตลาดราชมงคล
82	Access Point		2	ผนังด้านข้าง ฝั่งขวา อาคาร 1	ตลาดราชมงคล
83	Access Point		3	เพดานชั้น 1 อาคาร 1 ตรงกลาง	ตลาดราชมงคล
84	Access Point		1	บนเสาไฟ	สี่แยกอาคาร 18

1. อุปกรณ์กระจายสัญญาณไร้สาย HUAWEI (Access Point) จำนวน 45 ตัว

ลำดับที่	ชื่อยี่ห้อ	รายละเอียด	รุ่น	หมายเลขประจำเครื่อง	Hostname	ตำแหน่งจุดติดตั้ง	อาคาร	เลขครุภัณฑ์
1	Huawei	Access Point			1	บนเพดาน ในห้องทะเบียน ชั้น 2	32	
2	Huawei	Access Point			2	บนเพดาน ในห้องกองคลัง ชั้น 2	32	
3	Huawei	Access Point			3	บนเพดาน หน้าลิฟท์ฝั่งซ้าย ชั้น 2	32	
4	Huawei	Access Point			4	บนเพดาน หน้าลิฟท์ฝั่งขวา ชั้น 2	32	
5	Huawei	Access Point			5	บนเพดาน หน้าลิฟท์ตรงกลาง ชั้น 2	32	
6	Huawei	Access Point			1	บนเพดานในห้องประชุม 1 ชั้น 3	32	
7	Huawei	Access Point			2	บนเพดานในห้องประชุม 2 ชั้น 3	32	
8	Huawei	Access Point			3	บนเพดานในห้องประชุม 3 ชั้น 3	32	
9	Huawei	Access Point			4	บนเพดานหน้าลิฟท์ ชั้น 3	32	
10	Huawei	Access Point			5	บนเพดานในห้องฝั่งขวา ชั้น 3	32	
11	Huawei	Access Point			6	บนเพดานในห้องฝั่งขวา ชั้น 3	32	
12	Huawei	Access Point			7	บนเพดานในห้องประชุม ฝั่งซ้าย ชั้น 3	32	
13	Huawei	Access Point			8	บนเพดานในห้องประชุม ฝั่งขวา ชั้น 3	32	
14	Huawei	Access Point			9	บนเพดานในห้องประชุม ตรงกลาง ชั้น 3	32	
15	Huawei	Access Point			1	บนเพดานหน้าห้องผู้บริหารฝั่งซ้าย ชั้น 4	32	
16	Huawei	Access Point			2	บนเพดานหน้าห้องผู้บริหารฝั่งซ้าย ชั้น 4	32	
17	Huawei	Access Point			3	บนเพดานหน้าห้องผู้บริหารฝั่งขวา ชั้น 4	32	
18	Huawei	Access Point			4	บนเพดานหน้าห้องผู้บริหารฝั่งขวา ชั้น 4	32	
19	Huawei	Access Point			5	บนเพดานห้องเลขอาธิการบดี ชั้น 4	32	
20	Huawei	Access Point			6	บนเพดานห้องประชุมอธิการบดี ชั้น 4	32	
21	Huawei	Access Point			7	บนเพดานห้องประชุมประจำชั้น 4	32	
22	Huawei	Access Point			1	บนเพดานทางเข้าสำนักงาน ชั้น 5	32	
23	Huawei	Access Point			2	บนเพดานสำนักงานกองกลาง ชั้น 5	32	
24	Huawei	Access Point			3	บนเพดานสำนักงานกองกลาง ชั้น 5	32	
25	Huawei	Access Point			1	บนเพดานทางเข้าสำนักงาน ชั้น 6	32	
26	Huawei	Access Point			2	บนเพดานสำนักงานกองแผน ชั้น 6	32	
27	Huawei	Access Point			3	บนเพดานสำนักงานกองบริหารงานบุคคล ชั้น 6	32	
28	Huawei	Access Point			1	บนเพดานทางเข้าสำนักงาน ชั้น 7	32	
29	Huawei	Access Point			2	บนเพดานสำนักงานสำนักคุณภาพ ชั้น 7	32	
30	Huawei	Access Point			3	บนเพดานสำนักงานนิติกร ชั้น 7	32	

หอประชุมใหญ่

Ais = 6 Unit

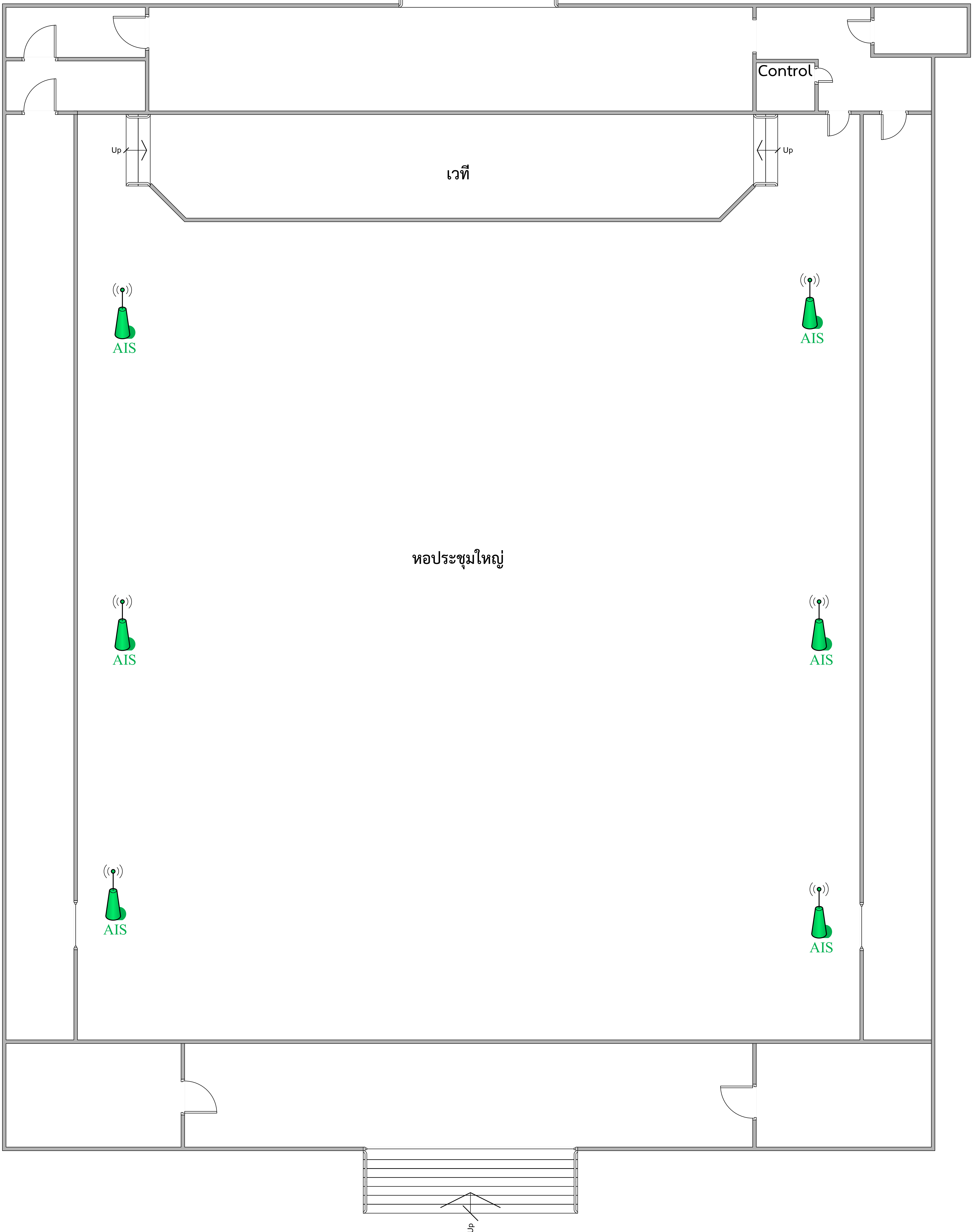

หอประชุมใหญ่

AIS

AIS

AIS

AIS

AIS

AIS